

# Metsäsuunnitelma

VUOSILLE 2024-2033

## OMISTAJA

Hartolan kunta

## Y-TUNNUS

0163734-5

## YHTEYSTIEDOT

Kuninkaantie 16 19600 HARTOLA,  
0447432252,

## Metsäsuunnitelman laatija

Pasi Valkonen  
358400138445, pasi.t.valkonen@gmail.com



## KIINTEISTÖJEN PINTA-ALAT

KIINTEISTÖN NIMI JA TUNNUS, METSÄSERTIFIKOINTI	PINTA-ALA (HA)	METSÄMAA	KITUMAA	JOUTOMAA	MUU METSÄTALOUSMAA	TONTTI	MAATALOUSMAA	MUU MAA	VESISTÖ	YHT. (HA)
81-411-7-82 81-411-7-82	9.9	9.8								9.8
81-405-2-50 81-405-2-50	13.9	5.8				4.8				10.6
81-405-4-187 81-405-4-187	10.2	7.3								7.3
81-411-5-13 81-411-5-13	1.5	1.5								1.5
81-411-6-115 81-411-6-115	70.2	64.6	0.8							65.4
81-405-4-73 81-405-4-73	17.6	16.6								16.6
81-405-4-69 81-405-4-69	11.9	11.4								11.4
81-405-4-52 81-405-4-52	17.8	17.4								17.4
81-405-4-53 81-405-4-53	39.8	39.2								39.2
81-405-4-171 81-405-4-171	43.8	42.8	0.6							43.4
81-411-4-54 81-411-4-54	1.6	1.6								1.6
81-411-4-30 81-411-4-30	4.8	4.8								4.8
81-411-4-50 81-411-4-50	6.9	6.1								6.1
81-405-6-165 81-405-6-165	1.4	1.3								1.3
81-401-1-2688 81-401-1-2688	28.5	28.3								28.3
81-401-1-1666 81-401-1-1666	3.0	1.3								1.3
81-413-2-23 81-413-2-23	1.0	0.9								0.9
81-413-3-6 81-413-3-6	3.2	3.2								3.2
81-411-5-55 81-411-5-55	8.0	7.5								7.5
81-401-1-2017 81-401-1-2017	10.6	10.5								10.5
81-401-1-3315 81-401-1-3315	18.0	15.8						0.4		16.2
YRIÖLÄ 81-411-4-41	14.2	14.2								14.2
81-413-1-16 81-413-1-16	85.1	79.6	0.2			0.5				80.3
<b>Yht.</b>		<b>391.5</b>	<b>1.7</b>	<b>0.0</b>	<b>0.0</b>	<b>5.2</b>	<b>0.0</b>	<b>0.4</b>	<b>0.0</b>	<b>398.9</b>



Tämän metsäsuunnitelman kiinteistöt eivät ole sertifioituja.



## KASVUPAIKAT KANGASMAILLA JA SOILLA

### METSÄMAAN KASVUPAIKAT

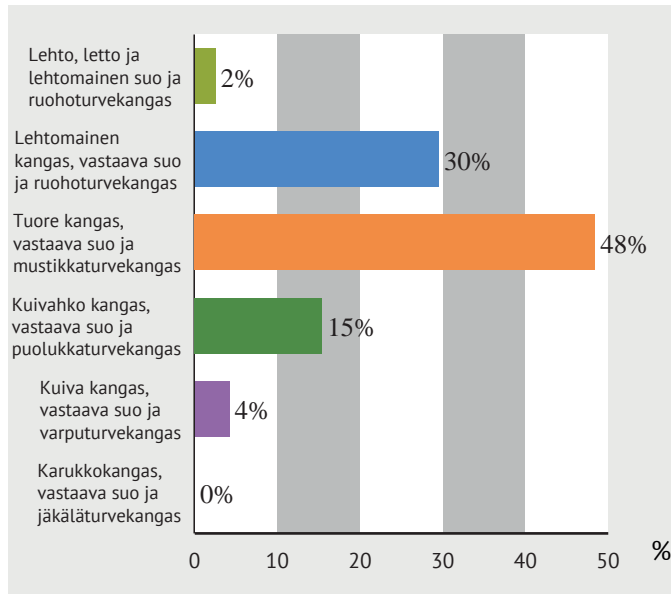

### METSÄTALOUSMAA

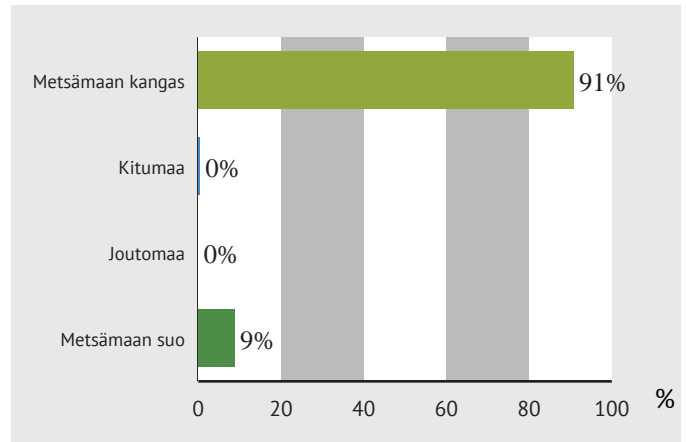

	KANGASMAAT (HA)	SUOT (HA)	YHT. (HA)
<b>METSÄMAAN KASVUPAIKAT</b>			
Lehto, letto ja lehtomainen suo ja ruohoturvekangas	9.65	0.00	9.65
Lehtomainen kangas, vastaava suo ja ruohoturvekangas	112.87	2.78	115.65
Tuore kangas, vastaava suo ja mustikkaturvekangas	186.93	2.39	189.33
Kuivahko kangas, vastaava suo ja puolukkaturvekangas	46.68	13.72	60.40
Kuiva kangas, vastaava suo ja varputurvekangas	0.74	15.78	16.52
Karukkokangas, vastaava suo ja jäkäläturvekangas	0.00	0.00	0.00
<b>Metsämaa yht.</b>	<b>356.88</b>	<b>34.66</b>	<b>391.54</b>
<b>KITU- JA JOUTOMAAN KASVUPAIKAT</b>			
Kalliomaa ja hietikko	0.00	0.00	0.00
Lakimetsä ja tunturi	0.00	0.00	0.00
Muu kitumaa	1.46	0.20	1.66
Muu joutomaa	0.00	0.00	0.00
<b>Metsätalousmaa yht.</b>	<b>358.34</b>	<b>34.87</b>	<b>393.21</b>

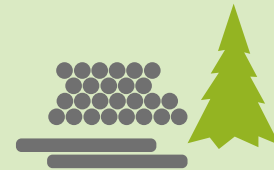

Metsämaan kasvupaikat kuvaavat metsän ravinteisuutta ja puuntuotoskykyä. Lehdot ovat näistä kaikkein ravinteikkaimpia, ja karukkokankaat vähäravinteisimpiä kasvupaikkoja.

Puuston kasvu metsämaan pääluokissa:

Metsämaa

**yli 1 m<sup>3</sup>/ha vuodessa**

Kitumaa

**yli 0,1 m<sup>3</sup>/ha vuodessa, mutta alle 1 m<sup>3</sup>/ha vuodessa**

Joutomaa

**alle 0,1 m<sup>3</sup>/ha vuodessa**



## KEHITYSLUOKAT

### KEHITYSLUOKKIEN PINTA-ALAJAKAUMA METSÄMAALLA

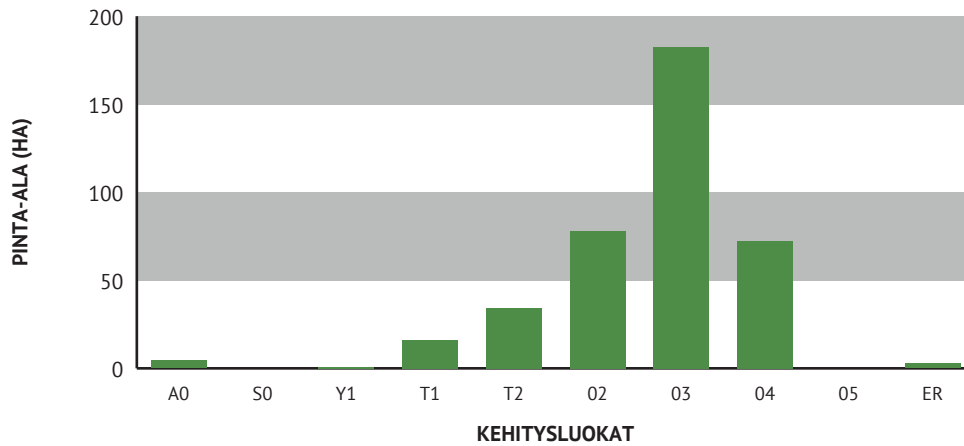

	PINTA-ALA, HA	PINTA-ALA, %	KESKI-ikä, VUOTTA	PUUSTON KESKITILAVUUS, M <sup>3</sup> /HA
<b>METSÄMAAN KEHITYSLUOKAT</b>				
A0 – Aukea	4.37	1.1	0	0
S0 - Siemenpuumetsikkö				
Y1 - Ylispuustoinen taimikko	0.74	0.2	43	130
T1 - Taimikko alle 1,3 m	16.24	4.1	6	1
T2 - Taimikko yli 1,3 m	34.43	8.8	13	27
O2 - Nuori kasvatusmetsikkö	78.13	20.0	26	99
O3 - Varttunut kasvatusmetsikkö	182.61	46.6	55	238
O4 - Uudistuskypsä metsikkö	72.24	18.5	76	339
O5 - Suojuspuumetsikkö				
ER - Eri-ikäisrakenteinen	2.78	0.7	51	103
<b>Metsämaa yht.</b>	<b>391.5</b>	<b>100 %</b>	<b>47</b>	<b>197</b>
Kitumaa	1.7		61	90
Joutomaa				
Muu metsätalousmaa				
<b>Metsätalousmaa yht.</b>	<b>393.2</b>		<b>47</b>	<b>196</b>

Puuston keski-ikä metsämaalla

**47 vuotta**

Puuston keskitilavuus metsämaalla

**197 m<sup>3</sup>/ha**

Puuston kokonaistilavuus metsämaalla

**76957 m<sup>3</sup>**



## IKÄLUOKAT METSÄ- JA KITUMAALLA

### IKÄLUOKKIEEN PINTA-ALAJAKAUMA METSÄ- JA KITUMAALLA

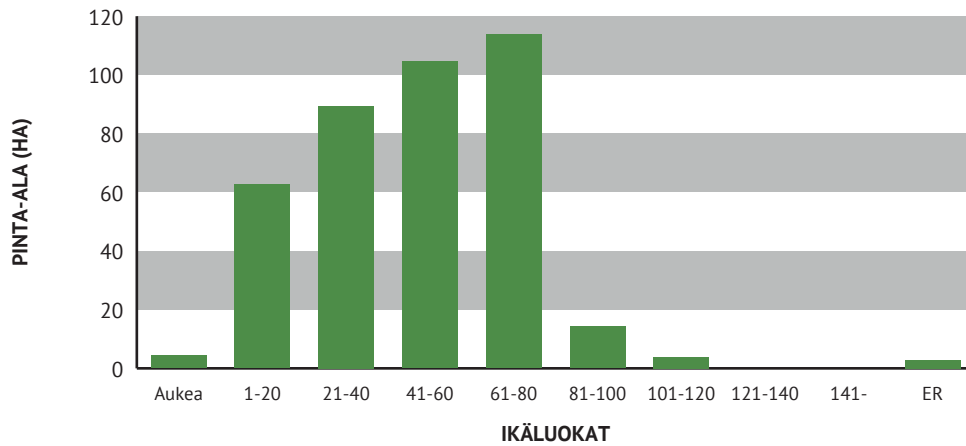

IKÄLUOKAT	PINTA-ALA, HA	PINTA-ALA, %
Aukea	4.4	1.1 %
1-20	62.7	15.9 %
21-40	89.5	22.8 %
41-60	104.6	26.6 %
61-80	113.8	29.0 %
81-100	14.3	3.6 %
101-120	3.9	1.0 %
121-140		
141-		
ER	2.8	0.7 %
<b>Yht.</b>	<b>393.2</b>	<b>100 %</b>

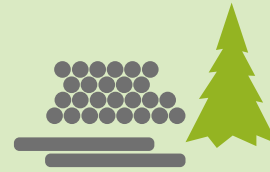

Puuston keski-ikä metsä- ja kitumaalla

**47 vuotta**

Puuston keskitilavuus metsä- ja kitumaalla

**196 m<sup>3</sup>/ha**



## PUUSTOTIETOJEN YHTENVETO NYKYHETKELLÄ

### PUUSTO PUUTAVARALAJEITTAIN

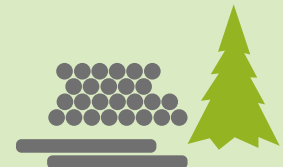
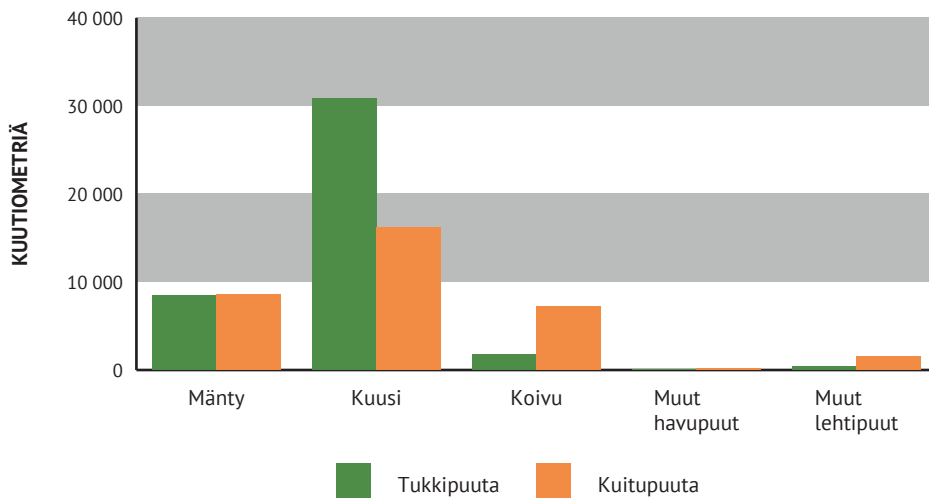

Puuston kokonaistilavuus metsätalousmaalla nykyhetkellä on

**77107 m<sup>3</sup>**

eli keskimäärin 196 m<sup>3</sup>/ha.  
Tukkipuun osuus kokonaistilavuudesta 54 %.

### TUKKI- JA KUITUPUUSTO PUULAJEITTAIN M<sup>3</sup>

	PINTA-ALA, HA	MÄNTY, M <sup>3</sup>	KUUSI, M <sup>3</sup>	KOIVU, M <sup>3</sup>	MUUT HAVU-PUUT, M <sup>3</sup>	MUUT LEHTI-PUUT, M <sup>3</sup>	YHT. M <sup>3</sup>	PUUSTO, M <sup>3</sup> /HA
<b>METSÄMAAN KEHITYSLUOKAT</b>								
A0 – Aukea	4.4						0	0
S0 - Siemenpuumetsikkö								
Y1 - Ylispuustoinen taimikko	0.7	58	19	10		3	89	121
T1 - Taimikko alle 1,3 m	16.2	0	0	0		0	0	0
T2 - Taimikko yli 1,3 m	34.4	63	456	41		46	606	18
02 - Nuori kasvatusmetsikkö	78.1	2135	3349	1361	120	81	7044	90
03 - Varttunut kasvatusmetsikkö	182.6	11811	23772	6109	22	1014	42724	234
04 - Uudistuskypsä metsikkö	72.2	2963	19194	1325	31	813	24327	337
05 - Suojuspuumetsikkö								
ER - Eri-ikäisrakenteinen	2.8	33	220	21			273	98
Tukkipuuta metsämaalla:		8480	30874	1757	27	388	41526	106
Kuitupuuta metsämaalla:		8583	16136	7109	146	1570	33544	86
<b>Metsämaa yht.</b>	<b>391.5</b>	<b>17063</b>	<b>47010</b>	<b>8866</b>	<b>173</b>	<b>1958</b>	<b>75070</b>	<b>192</b>
Kitumaa	1.7	19	7	101		17	144	86
Joutomaa	0.0						0	
Muu metsätalousmaa	0.0						0	
<b>Metsätalousmaa yht.</b>	<b>393.2</b>	<b>17082</b>	<b>47017</b>	<b>8967</b>	<b>173</b>	<b>1975</b>	<b>75213</b>	<b>191</b>



## PUUSTON TILAVUUS JA KEHITYSENNUSTE

	NYKYPUUSTO	2029	2034	2039	2044
Tukkia, m <sup>3</sup>	41530	39252	42266	51093	60648
Kuitua, m <sup>3</sup>	33676	30069	31154	35078	38259
Muuta runkopuuta, m <sup>3</sup>	1901	1607	1368	1367	1814
<b>Yht. m<sup>3</sup></b>	<b>77107</b>	<b>70927</b>	<b>74788</b>	<b>87538</b>	<b>100720</b>
Keskimäärin, m <sup>3</sup> /ha	196	180	190	223	256

## PUUSTON JA MAAPERÄN HIILIVARASTO

	NYKYPUUSTO	2029	2034	2039	2044
Puuston hiilivarasto, t CO <sub>2</sub>	93651	90682	92420	108425	124010
Maaperän hiilivarasto, t CO <sub>2</sub>	186983	198896	215501	217046	221451
<b>Yht. t CO<sub>2</sub></b>	<b>280634</b>	<b>289578</b>	<b>307921</b>	<b>325471</b>	<b>345460</b>

## PUUSTON KASVU METSÄTALOUSMAALLA

	NYKYPUUSTO	2029	2034	2039	2044
Keskikasvu, m <sup>3</sup> /ha/v	7.3	6.8	6.4	7.0	7.4
Kasvu yhteensä, m <sup>3</sup> /v	2857	2689	2530	2743	2907

## PUUSTON KOKONAI SARVO JA ARVOKASVU METSÄTALOUSMAALLA

	NYKYPUUSTO	2029	2034	2039	2044
Puuston arvo, €	3177498	3090647	3117679	3717009	4347008
Puuston arvokasvu, €/v	118905	129335	127567	152996	160713
Puuston keskimääräinen arvokasvu, %	3.7	4.2	4.1	4.1	3.7

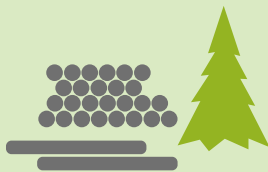

Puuston arvo on laskettu ainespuuston kokonaistilavuuden ja pitkän aikavälin puun hintojen perusteella. Se kuvaa kunkin ajanhetken puuston arvoa, mutta ei metsän arvoa.



## PUUSTON TILAVUUDEN KEHITYSENNUSTE

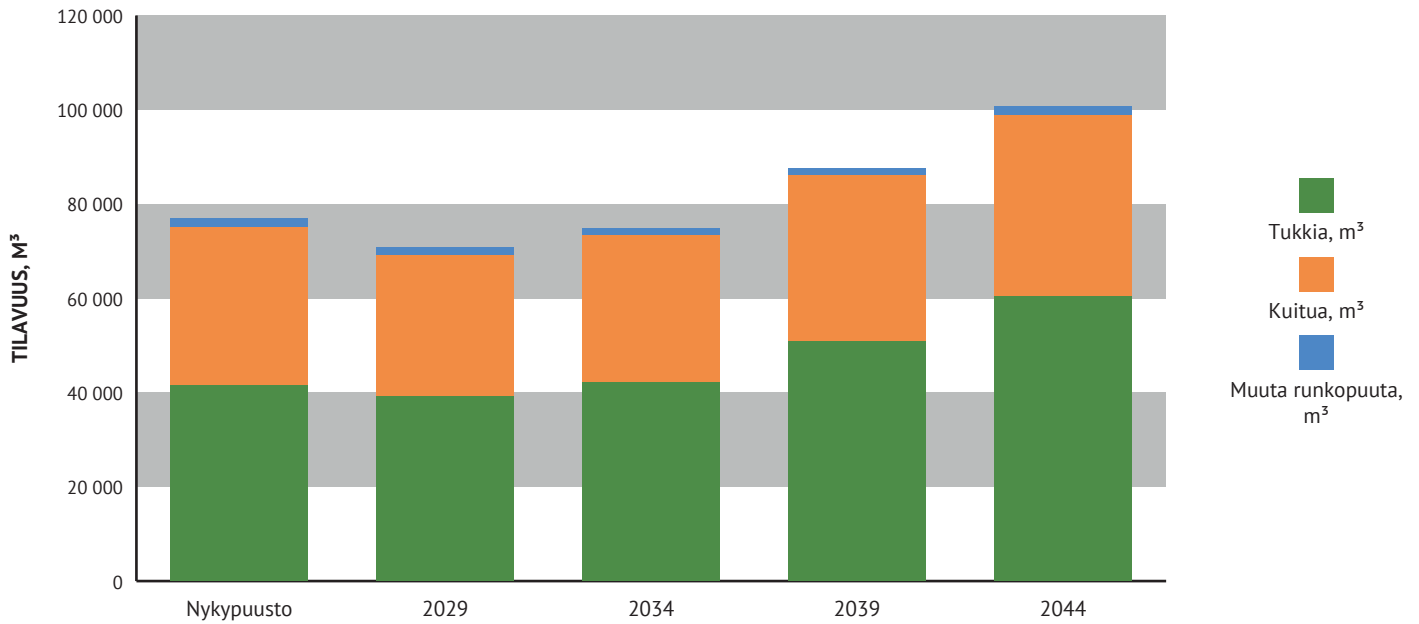

## PUUSTON JA MAAPERÄN HIILIVARASTON KEHITYS

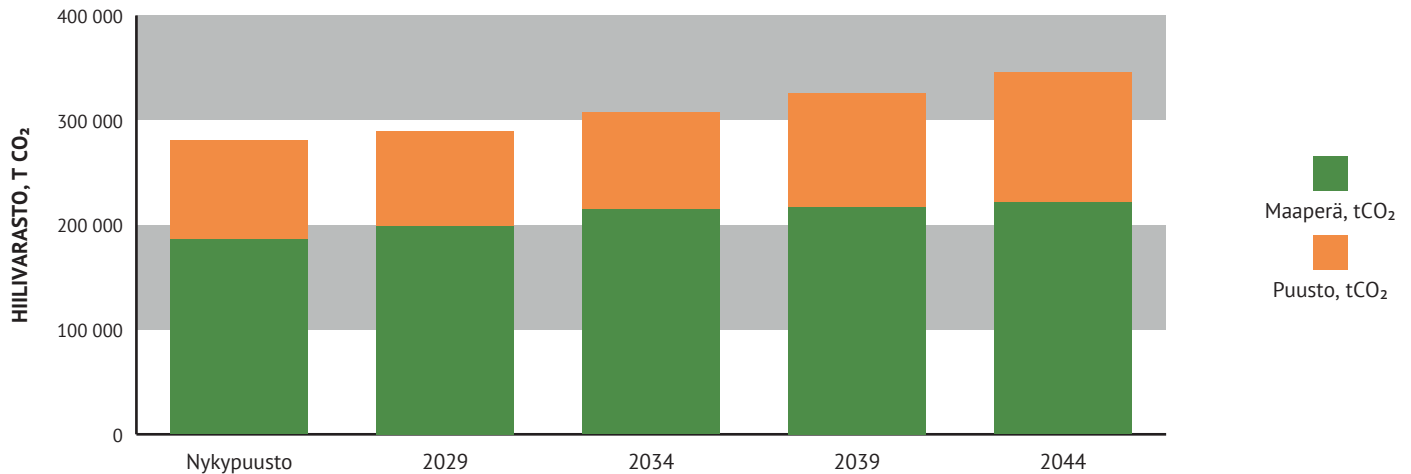

## PINTA-ALA KEHITYSLUOKITTAIN

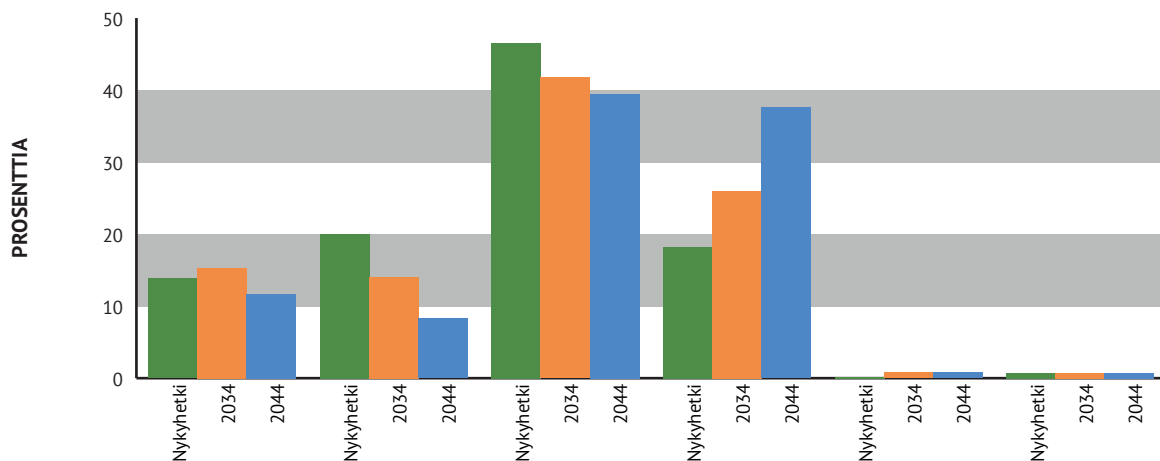

UUDISTUSALA  
JA TAIMIKKO

NUORI KASVATUSMETSIKKÖ

VARTTUNUT  
KASVATUSMETSIKKÖ

UUDISTUSKYPYSÄ METSIKKÖ

SIEMEN- JA SUOJUSPUUMETSIKKÖ

ERI-IKÄISRAKENTEINEN METSIKKÖ

## TULOT JA HAKKUUMÄÄRÄT HAKKUUTAVOITAIN VUOTEEN 2033 ASTI



Tässä suunnitelmassa ehdotettujen hakkuiden kantorahatulo on

**kiireellisistä hakkuista  
1100 €**

**vuosina 2025-2028  
656297 €**

**vuosina 2029-2033  
569928 €**



Tässä suunnitelmassa ehdotettujen hakkuiden mukainen kertymä on

**kiireellisistä hakkuista  
63 m³**

**vuosina 2025-2028  
14307 m³**

**vuosina 2029-2033  
10952 m³**

HAKKUUTAPA	PINTA-ALA, HA	TUKKI-PUUTA, M³	TUKKI-PUUTA, €	KUITU-PUUTA, M³	KUITU-PUUTA, €	ENERGIA-PUUTA, M³	ENERGIA-PUUTA, €	YHT. M³	YHT. €
Harvennus	82.8	2137	124527	4464	86097			6600	210624
Ensiharvennus	37.3	114	6012	1464	24215			1579	30227
Energiapuuharvennus	1.7	3	130	21	316			24	445
Yläharvennus	10.5	714	49026	408	9808			1122	58834
Avohakkuu	42.3	12556	845275	3090	68714			15646	913990
Erikoishakkuu	0.4	2	92	6	115			8	208
Suojuspuuhakkuu	1.9	163	9475	180	3521			343	12996
<b>Yht.</b>	<b>176.7</b>	<b>15689</b>	<b>1034538</b>	<b>9633</b>	<b>192787</b>			<b>25322</b>	<b>1227325</b>



## HAKKUUMÄÄRÄ HAKKUUTAVOITTAIN

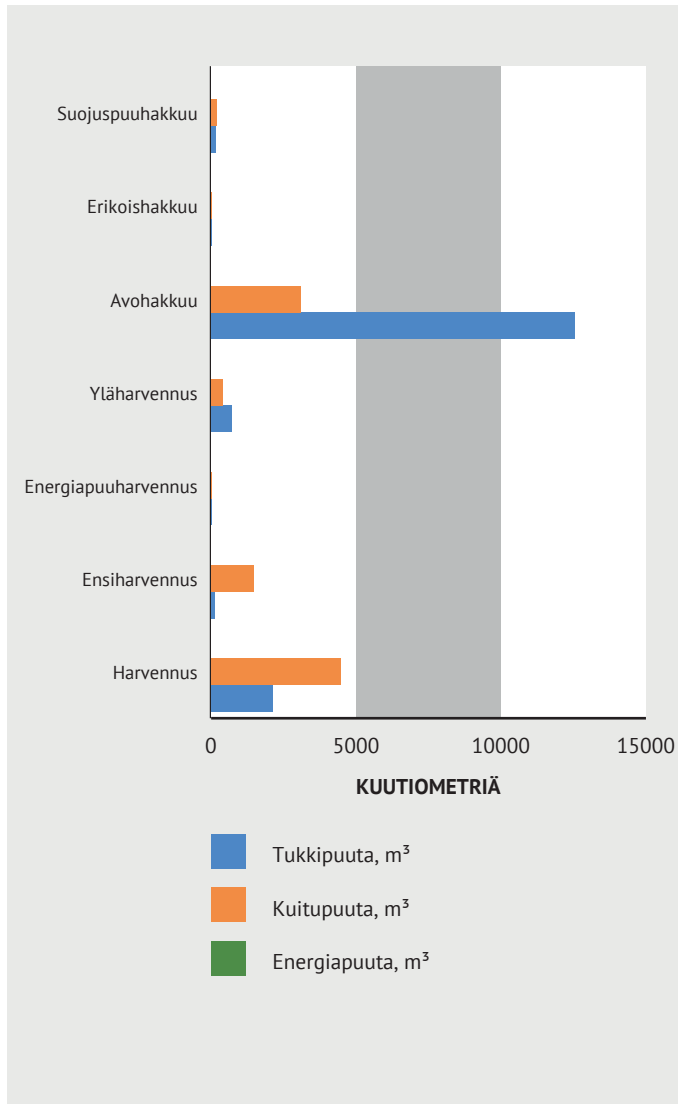

## HAKKUUTULOT HAKKUUTAVOITTAIN

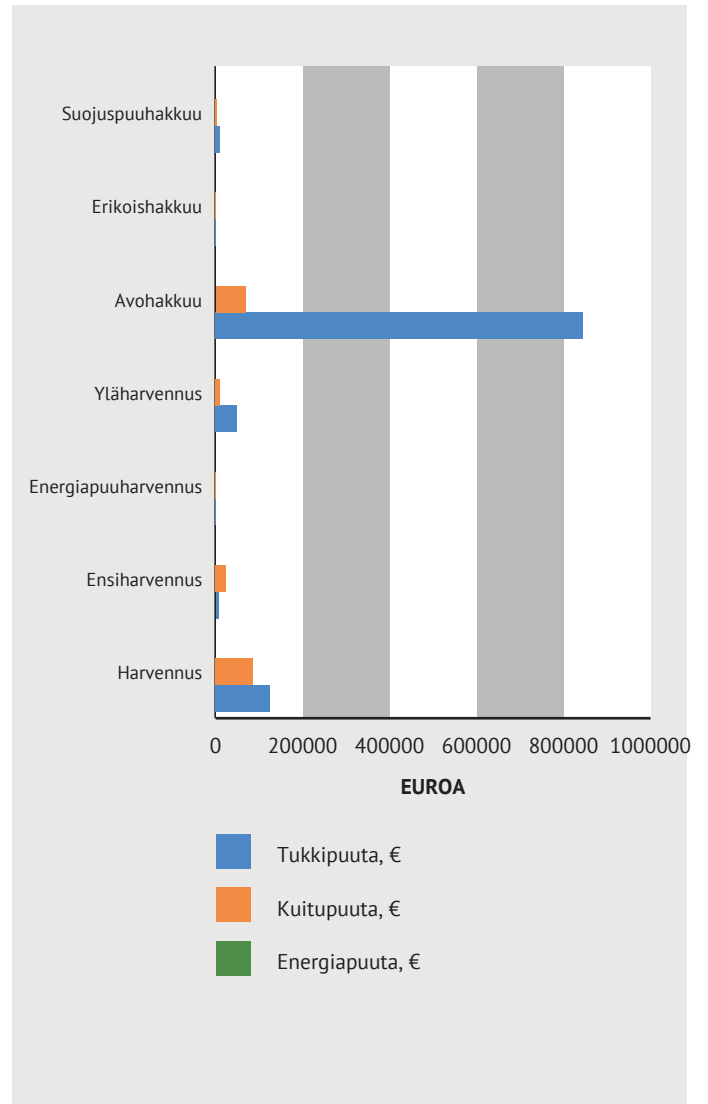

## YHTEENVETO HAKKUISTA

### KIIREELLISET HAKKUUT

HAKKUUTAPA	PINTA-ALA, HA	HAKKUUKERTYMÄ, M <sup>3</sup>	TULOT, €	KUVIOT, JOILLA ON HAK- KUUEHDOTUS
Harvennus	2.36	63	1100	221
<b>Yht.</b>	<b>2.36</b>	<b>63</b>	<b>1100</b>	

### HAKKUUT VUOSINA 2025-2028

HAKKUUTAPA	PINTA-ALA, HA	HAKKUUKERTYMÄ, M <sup>3</sup>	TULOT, €	KUVIOT, JOILLA ON HAK- KUUEHDOTUS
Harvennus	62.41	5429	177226	152, 148, 155, 190, 189, 162, 169, 208, 209, 210, 194, 195, 196, 202, 204, 110, 109, 145, 120, 119, 126, 124, 18, 20, 19, 3, 4, 8, 68, 41, 70, 40, 93, 106, 104, 102, 101
Ensiharvennus	15.49	597	9998	154, 158, 156, 222, 112, 16, 5, 62, 107, 103
Avohakkuu	17.74	6784	396589	173, 211, 127, 117, 30, 22
Yläharvennus	10.47	1122	58834	42, 49
Energiapuuharvennus	1.67	24	445	218, 216
Suojuspuuhakkuu	1.90	343	12996	199
Erikoishakkuu	0.39	8	208	60
<b>Yht.</b>	<b>110.08</b>	<b>14307</b>	<b>656297</b>	

### HAKKUUT VUOSINA 2029-2033

HAKKUUTAPA	PINTA-ALA, HA	HAKKUUKERTYMÄ, M <sup>3</sup>	TULOT, €	KUVIOT, JOILLA ON HAK- KUUEHDOTUS
Ensiharvennus	21.77	981	20229	153, 192, 172, 167, 9, 207, 116, 114, 47, 55, 58, 105
Avohakkuu	24.53	8862	517400	146, 174, 181, 187, 139, 144, 134, 135, 133, 121, 131, 129, 35, 66, 63, 45, 46, 50, 92
Harvennus	18.01	1109	32298	147, 150, 180, 184, 170, 38, 31, 76, 72, 73, 90
<b>Yht.</b>	<b>64.31</b>	<b>10952</b>	<b>569928</b>	



## YHTEENVETO METSÄNHOITOTÖISTÄ

### KIIREELLISET METSÄNHOITOTYÖT

TYÖLAJI	PINTA-ALA, HA	KUSTANNUSARVIO, €	KUVIOT, JOILLA ON METSÄNHOITOTYÖEHDOTUS
Ennakkoraivaus	2.36	-637	221
Laikkumätästys	2.96	-1351	136, 137
<b>Yht.</b>	<b>5.32</b>	<b>-1988</b>	

### METSÄNHOITOTYÖT VUOSINA 2025-2028

TYÖLAJI	PINTA-ALA, HA	KUSTANNUSARVIO, €	KUVIOT, JOILLA ON METSÄNHOITOTYÖEHDOTUS
Ennakkoraivaus	19.24	-5195	154, 158, 153, 156, 163, 167, 207, 110, 145, 126, 26, 16, 60, 105, 104, 103
Laikkumätästys	19.15	-8753	173, 132, 211, 127, 117, 30, 22
Kuusen istutus	6.84	-5236	173, 132, 136, 137, 117
Taimikonhoito	14.93	-7652	186, 188, 171, 214, 201, 200, 39, 27, 25, 88
Raivaus	10.46	-2149	191, 9, 206, 47, 75, 90, 82
Nuoren metsän hoito	6.13	-3713	159, 176, 185, 112
Taimikon varhaishoito	23.28	-8892	178, 21, 11
Mekaaninen raivaus	2.30	-473	113
<b>Yht.</b>	<b>102.33</b>	<b>-42062</b>	

### METSÄNHOITOTYÖT VUOSINA 2029-2033

TYÖLAJI	PINTA-ALA, HA	KUSTANNUSARVIO, €	KUVIOT, JOILLA ON METSÄNHOITOTYÖEHDOTUS
Ennakkoraivaus	0.90	-243	58
Mekaaninen perkaus	2.03	-775	173, 135
Laikkumätästys	24.31	-11108	146, 174, 181, 187, 139, 144, 134, 135, 133, 121, 131, 129, 35, 66, 63, 45, 46, 50
Kuusen istutus	35.32	-27051	146, 174, 181, 187, 211, 139, 144, 134, 135, 133, 127, 131, 30, 35, 22, 66, 63, 45, 46, 50
Laikutus	0.22	-83	92
Taimikonhoito	13.52	-6931	178, 6, 7
Männyn istutus	1.23	-939	129
Taimikon varhaishoito	13.63	-5205	132, 136, 137, 211, 139, 144, 134, 133, 127, 117, 22
<b>Yht.</b>	<b>91.15</b>	<b>-52335</b>	

### METSÄNHOITOTYÖT VUOSINA 2034-2038

TYÖLAJI	PINTA-ALA, HA	KUSTANNUSARVIO, €	KUVIOT, JOILLA ON METSÄNHOITOTYÖEHDOTUS
Kuusen istutus	3.04	-2329	121
Mekaaninen perkaus	14.19	-5421	146, 181, 30, 45, 46
Taimikon varhaishoito	1.76	-672	174, 35
<b>Yht.</b>	<b>18.99</b>	<b>-8421</b>	



### KUVIO 1, 81-405-4-73

PINTA-ALA	0.6 ha	PUULAJI	JAKSO	IKÄ, V	PPA,M2/HA	RUNKOL., KPL/HA	LPM, CM	PITUUS, M	TILAVUUS, M³	TILAVUUS, M³/HA	TUKKIA, M³/HA	QUITUA, M³/HA	KASVU, M³/HA/V	ARVO- KASVU, %
PÄÄRYHMÄ	Metsämaa	Lehtipuu	Vallitseva jakso	65	7.5	132	29.1	25.3	54	86	37	47	2.2	
KASVUPAIKKA	Tuore kangas, vastaava suo ja mustikkaturvekangas	Mänty	Vallitseva jakso	104	8.2	69	38.9	28.3	61	97	78	19	1.1	
PÄÄPUULAJI	Mänty	Kuusi	Vallitseva jakso	70	2.1	46	26.6	20.4	14	22	15	6	0.8	
KEHITYSLUOKKA	Varttunut kasvatusmetsikkö	<b>Yht.</b>		<b>84</b>	<b>17.8</b>	<b>469</b>	<b>33.4</b>	<b>26.1</b>	<b>129</b>	<b>204</b>	<b>130</b>	<b>72</b>	<b>4.1</b>	<b>1.8</b>

LISÄTIEDOT Tontti

### KUVIO 2, 81-405-4-73

PINTA-ALA	2.2 ha	PUULAJI	JAKSO	IKÄ, V	PPA,M2/HA	RUNKOL., KPL/HA	LPM, CM	PITUUS, M	TILAVUUS, M³	TILAVUUS, M³/HA	TUKKIA, M³/HA	QUITUA, M³/HA	KASVU, M³/HA/V	ARVO- KASVU, %
PÄÄRYHMÄ	Metsämaa	Kuusi	Vallitseva jakso	15	3.1	1592	6.0	5.0	36	16	0	7	4.3	
KASVUPAIKKA	Tuore kangas, vastaava suo ja mustikkaturvekangas	<b>Yht.</b>		<b>15</b>	<b>3.1</b>	<b>1592</b>	<b>6.0</b>	<b>5.0</b>	<b>36</b>	<b>16</b>	<b>0</b>	<b>7</b>	<b>4.3</b>	<b>0.0</b>
PÄÄPUULAJI	Kuusi													
KEHITYSLUOKKA	Taimikko yli 1,3 m													

### KUVIO 3, 81-405-4-73

PINTA-ALA	1.8 ha	PUULAJI	JAKSO	IKÄ, V	PPA,M2/HA	RUNKOL., KPL/HA	LPM, CM	PITUUS, M	TILAVUUS, M³	TILAVUUS, M³/HA	TUKKIA, M³/HA	QUITUA, M³/HA	KASVU, M³/HA/V	ARVO- KASVU, %
PÄÄRYHMÄ	Metsämaa	Kuusi	Vallitseva jakso	31	1.1	135	13.0	10.7	11	6	0	6	0.5	
KASVUPAIKKA	Lehtomainen kangas, vastaava suo ja ruohoturvekangas	Rauduskoivu	Vallitseva jakso	39	17.6	579	20.6	21.5	311	175	38	134	9.2	
PÄÄPUULAJI	Rauduskoivu	<b>Yht.</b>		<b>39</b>	<b>18.8</b>	<b>714</b>	<b>20.1</b>	<b>20.8</b>	<b>322</b>	<b>181</b>	<b>38</b>	<b>140</b>	<b>9.7</b>	<b>8.5</b>
KEHITYSLUOKKA	Varttunut kasvatusmetsikkö													

SEURAAVA TOIMENPIDE

Harvennus 2028

### KUVIO 4, 81-405-4-73

PINTA-ALA	5.7 ha	PUULAJI	JAKSO	IKÄ, V	PPA,M2/HA	RUNKOL., KPL/HA	LPM, CM	PITUUS, M	TILAVUUS, M <sup>3</sup>	TILAVUUS, M <sup>3</sup> /HA	TUKKIA, M <sup>3</sup> /HA	KUITUA, M <sup>3</sup> /HA	KASVU, M <sup>3</sup> /HA/V	ARVO-KASVU, %	SEURAAVA TOIMENPIDE
PÄÄRYHMÄ	Metsämaa	Rauduskoivu	Vallitseva jakso	40	18.4	566	21.0	19.9	974	172	38	131	9.0		Harvennus 2028
KASVUPAIKKA	Lehtomainen kangas, vastaava suo ja ruohoturvekangas	Kuusi	Vallitseva jakso	46	1.0	35	21.2	16.4	47	8	4	5	0.5		
PÄÄPUULAJI	Rauduskoivu	<b>Yht.</b>		<b>40</b>	<b>19.4</b>	<b>612</b>	<b>21.0</b>	<b>19.7</b>	<b>1021</b>	<b>181</b>	<b>42</b>	<b>136</b>	<b>9.5</b>	<b>8.4</b>	
KEHITYSLUOKKA	Varttunut kasvatusmetsikkö														

### KUVIO 5, 81-405-4-73

PINTA-ALA	1.3 ha	PUULAJI	JAKSO	IKÄ, V	PPA,M2/HA	RUNKOL., KPL/HA	LPM, CM	PITUUS, M	TILAVUUS, M <sup>3</sup>	TILAVUUS, M <sup>3</sup> /HA	TUKKIA, M <sup>3</sup> /HA	KUITUA, M <sup>3</sup> /HA	KASVU, M <sup>3</sup> /HA/V	ARVO-KASVU, %	SEURAAVA TOIMENPIDE
PÄÄRYHMÄ	Metsämaa	Kuusi	Vallitseva jakso	24	15.6	1650	12.0	10.0	71	55	0	46	7.0		Ensiharvennus 2028
KASVUPAIKKA	Tuore kangas, vastaava suo ja mustikkaturvekangas	<b>Yht.</b>		<b>24</b>	<b>15.6</b>	<b>1650</b>	<b>12.0</b>	<b>10.0</b>	<b>71</b>	<b>55</b>	<b>0</b>	<b>46</b>	<b>7.0</b>	<b>27.9</b>	
PÄÄPUULAJI	Kuusi														
KEHITYSLUOKKA	Nuori kasvatusmetsikkö														

### KUVIO 6, 81-405-4-73

PINTA-ALA	1.0 ha	PUULAJI	JAKSO	IKÄ, V	PPA,M2/HA	RUNKOL., KPL/HA	LPM, CM	PITUUS, M	TILAVUUS, M <sup>3</sup>	TILAVUUS, M <sup>3</sup> /HA	TUKKIA, M <sup>3</sup> /HA	KUITUA, M <sup>3</sup> /HA	KASVU, M <sup>3</sup> /HA/V	ARVO-KASVU, %	SEURAAVA TOIMENPIDE
PÄÄRYHMÄ	Metsämaa	Mänty	Vallitseva jakso	6	0.0	50	5.5	2.2	0	0	0	0	0.0		Taimikonhoito 2030
KASVUPAIKKA	Tuore kangas, vastaava suo ja mustikkaturvekangas	Kuusi	Vallitseva jakso	6	0.0	1600	1.4	1.7	0	0	0	0	0.2		
PÄÄPUULAJI	Kuusi	Rauduskoivu	Vallitseva jakso	6	0.0	50	0.8	1.9	0	0	0	0	0.0		
KEHITYSLUOKKA	Taimikko alle 1,3 m	<b>Yht.</b>		<b>6</b>	<b>0.0</b>	<b>1700</b>	<b>3.7</b>	<b>2.1</b>	<b>0</b>	<b>0</b>	<b>0</b>	<b>0</b>	<b>0.0</b>	<b>0.0</b>	

### KUVIO 7, 81-405-4-73

PINTA-ALA	2.3 ha	PUULAJI	JAKSO	IKÄ, V	PPA,M2/HA	RUNKOL., KPL/HA	LPM, CM	PITUUS, M	TILAVUUS, M <sup>3</sup>	TILAVUUS, M <sup>3</sup> /HA	TUKKIA, M <sup>3</sup> /HA	KUITUA, M <sup>3</sup> /HA	KASVU, M <sup>3</sup> /HA/V	ARVO-KASVU, %	SEURAAVA TOIMENPIDE
PÄÄRYHMÄ	Metsämaa	Mänty	Vallitseva jakso	5	0.0	50	0.0	1.0	0	0	0	0	0.0		Taimikonhoito 2030
KASVUPAIKKA	Tuore kangas, vastaava suo ja mustikkaturvekangas	Rauduskoivu	Vallitseva jakso	4	0.0	50	0.0	1.3	0	0	0	0	0.0		
PÄÄPUULAJI	Kuusi	Kuusi	Vallitseva jakso	5	0.2	1600	1.0	1.5	0	0	0	0	0.1		
KEHITYSLUOKKA	Taimikko yli 1,3 m	<b>Yht.</b>		<b>5</b>	<b>0.2</b>	<b>1700</b>	<b>1.0</b>	<b>1.5</b>	<b>0</b>	<b>0</b>	<b>0</b>	<b>0</b>	<b>0.1</b>	<b>0.0</b>	

### KUVIO 8, 81-405-4-73

PINTA-ALA	1.2 ha	PUULAJI	JAKSO	IKÄ, V	PPA,M2/HA	RUNKOL., KPL/HA	LPM, CM	PITUUS, M	TILAVUUS, M <sup>3</sup>	TILAVUUS, M <sup>3</sup> /HA	TUKKIA, M <sup>3</sup> /HA	KUITUA, M <sup>3</sup> /HA	KASVU, M <sup>3</sup> /HA/V	ARVO-KASVU, %	SEURAAVA TOIMENPIDE
PÄÄRYHMÄ	Metsämaa	Kuusi	Vallitseva jakso	35	0.5	36	15.2	12.9	4	4	0	3	0.2		Harvennus 2028
KASVUPAIKKA	Tuore kangas, vastaava suo ja mustikkaturvekangas	Rauduskoivu	Vallitseva jakso	35	17.0	665	18.7	19.7	186	153	20	129	8.1		
PÄÄPUULAJI	Rauduskoivu	<b>Yht.</b>		<b>35</b>	<b>17.5</b>	<b>701</b>	<b>18.6</b>	<b>19.5</b>	<b>190</b>	<b>156</b>	<b>20</b>	<b>133</b>	<b>8.3</b>	<b>8.6</b>	
KEHITYSLUOKKA	Varttunut kasvatusmetsikkö														

### KUVIO 9, 81-405-4-73

PINTA-ALA	0.5 ha	PUULAJI	JAKSO	IKÄ, V	PPA,M2/HA	RUNKOL., KPL/HA	LPM, CM	PITUUS, M	TILAVUUS, M <sup>3</sup>	TILAVUUS, M <sup>3</sup> /HA	TUKKIA, M <sup>3</sup> /HA	KUITUA, M <sup>3</sup> /HA	KASVU, M <sup>3</sup> /HA/V	ARVO-KASVU, %	SEURAAVA TOIMENPIDE
PÄÄRYHMÄ	Metsämaa	Rauduskoivu	Vallitseva jakso	15	3.1	1600	6.0	8.0	10	21	0	10	6.8		Raivaus 2026 Ensiharvennus 2031
KASVUPAIKKA	Lehtomainen kangas, vastaava suo ja ruohoturvekangas	<b>Yht.</b>		<b>15</b>	<b>3.1</b>	<b>1600</b>	<b>6.0</b>	<b>8.0</b>	<b>10</b>	<b>21</b>	<b>0</b>	<b>10</b>	<b>6.8</b>	<b>0.0</b>	
PÄÄPUULAJI	Rauduskoivu														
KEHITYSLUOKKA	Nuori kasvatusmetsikkö														

### KUVIO 9, 81-405-4-69

PINTA-ALA	4.1 ha	PUULAJI	JAKSO	IKÄ, V	PPA,M2/HA	RUNKOL., KPL/HA	LPM, CM	PITUUS, M	TILAVUUS, M <sup>3</sup>	TILAVUUS, M <sup>3</sup> /HA	TUKKIA, M <sup>3</sup> /HA	KUITUA, M <sup>3</sup> /HA	KASVU, M <sup>3</sup> /HA/V	ARVO-KASVU, %
PÄÄRYHMÄ	Metsämaa	Mänty	Vallitseva jakso	83	1.0	20	28.8	22.6	42	10	7	3	0.3	
KASVUPAIKKA	Lehtomainen kangas, vastaava suo ja ruohoturvekangas	Kuusi	Vallitseva jakso	66	23.0	453	26.5	22.7	1026	251	178	70	8.7	
PÄÄPUULAJI	Kuusi	Hieskoivu	Vallitseva jakso	44	0.5	19	20.4	19.8	19	5	1	4	0.2	
KEHITYSLUOKKA	Varttunut kasvatusmetsikkö	<b>Yht.</b>		<b>66</b>	<b>24.5</b>	<b>492</b>	<b>26.5</b>	<b>22.6</b>	<b>1086</b>	<b>266</b>	<b>185</b>	<b>78</b>	<b>9.2</b>	<b>3.8</b>

### KUVIO 10, 81-405-4-69

PINTA-ALA	2.0 ha	PUULAJI	JAKSO	IKÄ, V	PPA,M2/HA	RUNKOL., KPL/HA	LPM, CM	PITUUS, M	TILAVUUS, M <sup>3</sup>	TILAVUUS, M <sup>3</sup> /HA	TUKKIA, M <sup>3</sup> /HA	KUITUA, M <sup>3</sup> /HA	KASVU, M <sup>3</sup> /HA/V	ARVO-KASVU, %
PÄÄRYHMÄ	Metsämaa	Mänty	Vallitseva jakso	76	1.0	18	30.1	22.6	21	10	7	3	0.3	
KASVUPAIKKA	Lehtomainen kangas, vastaava suo ja ruohoturvekangas	Kuusi	Vallitseva jakso	56	21.0	443	25.6	21.1	422	210	140	67	8.1	
PÄÄPUULAJI	Kuusi	Hieskoivu	Vallitseva jakso	45	2.0	49	24.9	22.6	40	20	6	14	0.6	
KEHITYSLUOKKA	Varttunut kasvatusmetsikkö	<b>Yht.</b>		<b>56</b>	<b>24.0</b>	<b>511</b>	<b>25.7</b>	<b>21.3</b>	<b>483</b>	<b>240</b>	<b>153</b>	<b>84</b>	<b>8.9</b>	<b>4.2</b>





## KUVIO 18, 81-405-4-52

PINTA-ALA	1.6 ha	PUULAJI	JAKSO	IKÄ, V	PPA,M2/HA	RUNKOL., KPL/HA	LPM, CM	PITUUS, M	TILAVUUS, M <sup>3</sup>	TILAVUUS, M <sup>3</sup> /HA	TUKKIA, M <sup>3</sup> /HA	KUITUA, M <sup>3</sup> /HA	KASVU, M <sup>3</sup> /HA/V	ARVO-KASVU, %	SEURAAVA TOIMENPIDE
PÄÄRYHMÄ	Metsämaa	Kuusi	Vallitseva jakso	44	26.0	768	21.2	17.5	349	219	94	121	9.2		Harvennus 2027
KASVUPAIKKA	Tuore kangas, vastaava suo ja mustikkaturvekangas	Rauduskoivu	Vallitseva jakso	35	5.0	234	17.7	18.1	68	43	0	42	2.0		
PÄÄPUULAJI	Kuusi	<b>Yht.</b>		<b>43</b>	<b>31.0</b>	<b>1002</b>	<b>20.7</b>	<b>17.6</b>	<b>417</b>	<b>262</b>	<b>94</b>	<b>163</b>	<b>11.2</b>	<b>6.2</b>	
KEHITYSLUOKKA	Varttunut kasvatusmetsikkö														

## KUVIO 19, 81-405-4-52

PINTA-ALA	2.0 ha	PUULAJI	JAKSO	IKÄ, V	PPA,M2/HA	RUNKOL., KPL/HA	LPM, CM	PITUUS, M	TILAVUUS, M <sup>3</sup>	TILAVUUS, M <sup>3</sup> /HA	TUKKIA, M <sup>3</sup> /HA	KUITUA, M <sup>3</sup> /HA	KASVU, M <sup>3</sup> /HA/V	ARVO-KASVU, %	SEURAAVA TOIMENPIDE
PÄÄRYHMÄ	Metsämaa	Kuusi	Vallitseva jakso	39	24.4	1032	17.9	15.0	357	178	42	131	10.1		Harvennus 2027
KASVUPAIKKA	Tuore kangas, vastaava suo ja mustikkaturvekangas	Hieskoivu	Vallitseva jakso	28	1.4	134	13.2	15.0	20	10	0	10	0.7		
PÄÄPUULAJI	Kuusi	<b>Yht.</b>		<b>38</b>	<b>25.8</b>	<b>1476</b>	<b>17.6</b>	<b>15.0</b>	<b>377</b>	<b>188</b>	<b>42</b>	<b>140</b>	<b>10.9</b>	<b>5.8</b>	
KEHITYSLUOKKA	Varttunut kasvatusmetsikkö														

## KUVIO 20, 81-405-4-52

PINTA-ALA	0.8 ha	PUULAJI	JAKSO	IKÄ, V	PPA,M2/HA	RUNKOL., KPL/HA	LPM, CM	PITUUS, M	TILAVUUS, M <sup>3</sup>	TILAVUUS, M <sup>3</sup> /HA	TUKKIA, M <sup>3</sup> /HA	KUITUA, M <sup>3</sup> /HA	KASVU, M <sup>3</sup> /HA/V	ARVO-KASVU, %	SEURAAVA TOIMENPIDE
PÄÄRYHMÄ	Metsämaa	Mänty	Vallitseva jakso	50	1.6	52	21.9	19.1	13	15	6	8	0.5		Harvennus 2027
KASVUPAIKKA	Tuore kangas, vastaava suo ja mustikkaturvekangas	Kuusi	Vallitseva jakso	45	17.8	545	21.1	17.9	131	156	66	87	6.5		
PÄÄPUULAJI	Kuusi	Hieskoivu	Vallitseva jakso	34	6.3	283	17.9	18.6	46	56	3	52	1.5		
KEHITYSLUOKKA	Varttunut kasvatusmetsikkö	<b>Yht.</b>		<b>43</b>	<b>25.8</b>	<b>1426</b>	<b>20.4</b>	<b>18.2</b>	<b>190</b>	<b>226</b>	<b>75</b>	<b>147</b>	<b>8.5</b>	<b>6.1</b>	

### KUVIO 21, 81-405-4-52

PINTA-ALA	0.9 ha	PUULAJI	JAKSO	IKÄ, V	PPA,M2/HA	RUNKOL., KPL/HA	LPM, CM	PITUUS, M	TILAVUUS, M <sup>3</sup>	TILAVUUS, M <sup>3</sup> /HA	TUKKIA, M <sup>3</sup> /HA	QUITUA, M <sup>3</sup> /HA	KASVU, M <sup>3</sup> /HA/V	ARVO- KASVU, %	SEURAAVA TOIMENPIDE
PÄÄRYHMÄ	Metsämaa	Kuusi	Vallitseva jakso	11	0.1	0	0.0	1.0	0	0	0	0	0.1		Taimikon varhaishoito 2025
KASVUPAIKKA	Tuore kangas, vastaava suo ja mustikkaturvekangas	Lehtipuu	Vallitseva jakso	5	0.4	2630	1.0	2.0	0	0	0	0	0.1		
PÄÄPUULAJI	Kuusi	<b>Yht.</b>		<b>6</b>	<b>0.5</b>	<b>4230</b>	<b>0.8</b>	<b>1.8</b>	<b>0</b>	<b>0</b>	<b>0</b>	<b>0</b>	<b>0.3</b>	<b>0.0</b>	
KEHITYSLUOKKA	Taimikko alle 1,3 m														

### KUVIO 22, 81-405-4-52

PINTA-ALA	0.3 ha	PUULAJI	JAKSO	IKÄ, V	PPA,M2/HA	RUNKOL., KPL/HA	LPM, CM	PITUUS, M	TILAVUUS, M <sup>3</sup>	TILAVUUS, M <sup>3</sup> /HA	TUKKIA, M <sup>3</sup> /HA	QUITUA, M <sup>3</sup> /HA	KASVU, M <sup>3</sup> /HA/V	ARVO- KASVU, %	SEURAAVA TOIMENPIDE
PÄÄRYHMÄ	Metsämaa	Kuusi	Vallitseva jakso	75	22.1	350	30.0	23.2	75	234	185	47	7.6		Avohakkuu 2028
KASVUPAIKKA	Lehtomainen kangas, vastaava suo ja ruohoturvekangas	Hieskoivu	Vallitseva jakso	44	1.1	36	21.4	20.5	3	10	2	8	0.3		Laikkumätästys 2028
PÄÄPUULAJI	Kuusi	<b>Yht.</b>		<b>74</b>	<b>23.2</b>	<b>757</b>	<b>29.6</b>	<b>23.0</b>	<b>78</b>	<b>244</b>	<b>187</b>	<b>56</b>	<b>7.9</b>	<b>3.6</b>	Kuusen istutus 2029
KEHITYSLUOKKA	Uudistuskypsä metsikkö														Taimikon varhaishoito 2033

### KUVIO 23, 81-405-4-52

PINTA-ALA	0.1 ha	PUULAJI	JAKSO	IKÄ, V	PPA,M2/HA	RUNKOL., KPL/HA	LPM, CM	PITUUS, M	TILAVUUS, M <sup>3</sup>	TILAVUUS, M <sup>3</sup> /HA	TUKKIA, M <sup>3</sup> /HA	QUITUA, M <sup>3</sup> /HA	KASVU, M <sup>3</sup> /HA/V	ARVO- KASVU, %
PÄÄRYHMÄ	Metsämaa	Mänty	Vallitseva jakso	68	7.2	117	29.4	22.4	8	73	50	23	1.5	
KASVUPAIKKA	Lehtomainen kangas, vastaava suo ja ruohoturvekangas	Kuusi	Vallitseva jakso	53	8.9	285	23.2	18.2	9	77	46	30	2.8	
PÄÄPUULAJI	Kuusi	Lehtipuu	Vallitseva jakso	60	13.3	249	28.8	24.8	16	144	71	72	3.6	
KEHITYSLUOKKA	Varttunut kasvatusmetsikkö	<b>Yht.</b>		<b>60</b>	<b>29.3</b>	<b>650</b>	<b>27.3</b>	<b>22.2</b>	<b>34</b>	<b>295</b>	<b>166</b>	<b>126</b>	<b>7.9</b>	<b>3.4</b>

### KUVIO 24, 81-405-4-52

PINTA-ALA	0.5 ha	PUULAJI	JAKSO	IKÄ, V	PPA,M2/HA	RUNKOL., KPL/HA	LPM, CM	PITUUS, M	TILAVUUS, M <sup>3</sup>	TILAVUUS, M <sup>3</sup> /HA	TUKKIA, M <sup>3</sup> /HA	QUITUA, M <sup>3</sup> /HA	KASVU, M <sup>3</sup> /HA/V	ARVO- KASVU, %
PÄÄRYHMÄ	Metsämaa	Mänty	Vallitseva jakso	53	10.0	317	21.0	18.7	45	88	35	52	3.4	
KASVUPAIKKA	Kuivahko kangas, vastaava suo ja puolukkaturvekangas	Kuusi	Vallitseva jakso	51	10.0	265	23.0	19.0	45	90	51	37	3.1	
PÄÄPUULAJI	Mänty	Lehtipuu	Vallitseva jakso	38	0.5	27	17.5	17.8	2	4	0	4	0.2	
KEHITYSLUOKKA	Varttunut kasvatusmetsikkö	<b>Yht.</b>		<b>52</b>	<b>20.5</b>	<b>609</b>	<b>21.9</b>	<b>18.8</b>	<b>92</b>	<b>182</b>	<b>86</b>	<b>92</b>	<b>6.7</b>	<b>6.3</b>



## KUVIO 29, 81-405-4-53

PINTA-ALA	4.8 ha	PUULAJI	JAKSO	IKÄ, V	PPA,M2/HA	RUNKOL., KPL/HA	LPM, CM	PITUUS, M	TILAVUUS, M³	TILAVUUS, M³/HA	TUKKIA, M³/HA	QUITUA, M³/HA	KASVU, M³/HA/V	ARVO- KASVU, %
PÄÄRYHMÄ	Metsämaa	Mänty	Vallitseva jakso	55	13.5	429	20.8	17.4	551	114	47	65	4.6	
KASVUPAIKKA	Kuivahko kangas, vastaava suo ja puolukkaturvekangas	Kuusi	Vallitseva jakso	51	4.4	172	19.3	16.0	167	35	15	19	1.6	
PÄÄPUULAJI	Mänty	Lehtipuu	Vallitseva jakso	40	1.5	77	17.4	17.5	60	12	0	12	0.6	
KEHITYSLUOKKA	Varttunut kasvatusmetsikkö	<b>Yht.</b>		<b>53</b>	<b>19.4</b>	<b>772</b>	<b>20.2</b>	<b>17.1</b>	<b>778</b>	<b>162</b>	<b>62</b>	<b>96</b>	<b>6.7</b>	<b>4.1</b>

ERITYISPIIRTEET Rantametsä (). Merkitystä lähimmäisessä ()

## KUVIO 30, 81-405-4-53

PINTA-ALA	11.8 ha	PUULAJI	JAKSO	IKÄ, V	PPA,M2/HA	RUNKOL., KPL/HA	LPM, CM	PITUUS, M	TILAVUUS, M³	TILAVUUS, M³/HA	TUKKIA, M³/HA	QUITUA, M³/HA	KASVU, M³/HA/V	ARVO- KASVU, %	SEURAAVA TOIMENPIDE
PÄÄRYHMÄ	Metsämaa	Mänty	Vallitseva jakso	80	2.6	40	32.2	25.1	341	29	22	7	0.5		Avohakkuu 2028
KASVUPAIKKA	Tuore kangas, vastaava suo ja mustikkaturvekangas	Kuusi	Vallitseva jakso	76	27.7	405	31.1	25.7	3923	352	268	61	5.8		Laikkumätästys 2028
PÄÄPUULAJI	Kuusi	Rauduskoivu	Vallitseva jakso	59	1.0	19	29.5	26.0	134	11	6	5	0.3		Kuusen istutus 2029
KEHITYSLUOKKA	Uudistus kypsä metsikkö	Haapa	Vallitseva jakso	50	1.0	25	25.0	21.0	115	10	2	8	0.3		Mekaaninen perkaus 2034
		<b>Yht.</b>		<b>75</b>	<b>32.4</b>	<b>671</b>	<b>30.9</b>	<b>25.5</b>	<b>4511</b>	<b>381</b>	<b>298</b>	<b>80</b>	<b>6.9</b>	<b>2.3</b>	

## KUVIO 31, 81-405-4-53

PINTA-ALA	3.2 ha	PUULAJI	JAKSO	IKÄ, V	PPA,M2/HA	RUNKOL., KPL/HA	LPM, CM	PITUUS, M	TILAVUUS, M³	TILAVUUS, M³/HA	TUKKIA, M³/HA	QUITUA, M³/HA	KASVU, M³/HA/V	ARVO- KASVU, %	SEURAAVA TOIMENPIDE
PÄÄRYHMÄ	Metsämaa	Mänty	Vallitseva jakso	64	23.0	541	24.0	20.1	695	218	130	86	5.4		Harvennus 2029
KASVUPAIKKA	Kuivahko kangas, vastaava suo ja puolukkaturvekangas	Kuusi	Vallitseva jakso	53	1.0	33	21.9	18.0	30	9	5	4	0.3		
PÄÄPUULAJI	Mänty	Rauduskoivu	Vallitseva jakso	51	2.0	84	19.0	18.0	54	17	0	17	0.5		
KEHITYSLUOKKA	Varttunut kasvatusmetsikkö	<b>Yht.</b>		<b>63</b>	<b>26.0</b>	<b>657</b>	<b>23.5</b>	<b>19.8</b>	<b>779</b>	<b>244</b>	<b>134</b>	<b>107</b>	<b>6.2</b>	<b>3.5</b>	

ERITYISPIIRTEET Rantametsä (). Merkitystä lähimmäisessä ()

### KUVIO 32, 81-405-4-53

PINTA-ALA	1.4 ha	PUULAJI	JAKSO	IKÄ, V	PPA,M2/HA	RUNKOL., KPL/HA	LPM, CM	PITUUS, M	TILAVUUS, M³	TILAVUUS, M³/HA	TUKKIA, M²/HA	UITUA, M³/HA	KASVU, M³/HA/V	ARVO- KASVU, %
PÄÄRYHMÄ	Metsämaa	Rauduskoivu	Vallitseva jakso	50	2.0	75	20.1	19.6	25	18	3	14	0.8	
KASVUPAIKKA	Tuore kangas, vastaava suo ja mustikkaturvekangas	Mänty	Vallitseva jakso	69	13.3	297	25.1	20.8	181	129	84	44	4.2	
PÄÄPUULAJI	Mänty	Kuusi	Vallitseva jakso	67	8.7	224	23.4	19.6	114	81	50	30	2.9	
KEHITYSLUOKKA	Varttunut kasvatusmetsikkö	<b>Yht.</b>		<b>67</b>	<b>24.0</b>	<b>826</b>	<b>24.1</b>	<b>20.3</b>	<b>321</b>	<b>229</b>	<b>137</b>	<b>88</b>	<b>7.9</b>	<b>3.8</b>

### KUVIO 33, 81-405-4-53

PINTA-ALA	1.1 ha	PUULAJI	JAKSO	IKÄ, V	PPA,M2/HA	RUNKOL., KPL/HA	LPM, CM	PITUUS, M	TILAVUUS, M³	TILAVUUS, M³/HA	TUKKIA, M²/HA	UITUA, M³/HA	KASVU, M³/HA/V	ARVO- KASVU, %
PÄÄRYHMÄ	Metsämaa	Mänty	Vallitseva jakso	60	1.0	25	25.0	21.0	10	10	6	4	0.3	
KASVUPAIKKA	Tuore kangas, vastaava suo ja mustikkaturvekangas	Kuusi	Vallitseva jakso	55	24.0	523	25.0	21.6	267	250	164	83	7.0	
PÄÄPUULAJI	Kuusi	Hieskoivu	Vallitseva jakso	47	0.5	38	15.0	17.0	4	4	0	4	0.1	
KEHITYSLUOKKA	Varttunut kasvatusmetsikkö	<b>Yht.</b>		<b>55</b>	<b>25.5</b>	<b>586</b>	<b>24.8</b>	<b>21.5</b>	<b>282</b>	<b>264</b>	<b>169</b>	<b>90</b>	<b>7.4</b>	<b>3.5</b>

### KUVIO 34, 81-405-4-53

PINTA-ALA	10.9 ha	PUULAJI	JAKSO	IKÄ, V	PPA,M2/HA	RUNKOL., KPL/HA	LPM, CM	PITUUS, M	TILAVUUS, M³	TILAVUUS, M³/HA	TUKKIA, M²/HA	UITUA, M³/HA	KASVU, M³/HA/V	ARVO- KASVU, %
PÄÄRYHMÄ	Metsämaa	Mänty	Vallitseva jakso	80	0.5	11	28.0	21.0	53	5	3	2	0.2	
KASVUPAIKKA	Lehtomainen kangas, vastaava suo ja ruohoturvekangas	Kuusi	Vallitseva jakso	61	21.0	402	27.0	23.8	2656	243	174	66	8.3	
PÄÄPUULAJI	Kuusi	Hieskoivu	Vallitseva jakso	51	2.3	85	20.0	19.0	221	20	2	18	0.7	
KEHITYSLUOKKA	Varttunut kasvatusmetsikkö	<b>Yht.</b>		<b>60</b>	<b>23.8</b>	<b>516</b>	<b>26.4</b>	<b>23.3</b>	<b>2930</b>	<b>268</b>	<b>178</b>	<b>86</b>	<b>9.2</b>	<b>4.6</b>

### KUVIO 35, 81-405-4-53

PINTA-ALA	1.5 ha	PUULAJI	JAKSO	IKÄ, V	PPA,M2/HA	RUNKOL., KPL/HA	LPM, CM	PITUUS, M	TILAVUUS, M³	TILAVUUS, M³/HA	TUKKIA, M²/HA	UITUA, M³/HA	KASVU, M³/HA/V	ARVO- KASVU, %
PÄÄRYHMÄ	Metsämaa	Kuusi	Vallitseva jakso	64	28.5	464	29.4	24.6	497	335	264	69	8.9	
KASVUPAIKKA	Lehtomainen kangas, vastaava suo ja ruohoturvekangas	Rauduskoivu	Vallitseva jakso	59	1.0	21	27.5	24.1	16	10	5	5	0.4	
PÄÄPUULAJI	Kuusi	<b>Yht.</b>		<b>64</b>	<b>29.5</b>	<b>606</b>	<b>29.3</b>	<b>24.6</b>	<b>513</b>	<b>345</b>	<b>268</b>	<b>74</b>	<b>9.2</b>	<b>3.1</b>
KEHITYSLUOKKA	Varttunut kasvatusmetsikkö													

#### SEURAAVA TOIMENPIDE

- Laikkumätästys 2029
- Avohakkuu 2029
- Kuusen istutus 2030
- Taimikon varhaishoito 2034

### KUVIO 36, 81-405-4-53

PINTA-ALA	0.8 ha	PUULAJI	JAKSO	IKÄ, V	PPA,M2/HA	RUNKOL., KPL/HA	LPM, CM	PITUUS, M	TILAVUUS, M³	TILAVUUS, M³/HA	TUKKIA, M²/HA	QUITUA, M²/HA	KASVU, M³/HA/V	ARVO- KASVU, %
PÄÄRYHMÄ	Metsämaa	Kuusi	Vallitseva jakso	61	23.0	384	29.1	24.2	201	263	201	59	8.0	
KASVUPAIKKA	Lehtomainen kangas, vastaava suo ja ruohoturvekangas	Hieskoivu	Vallitseva jakso	51	2.1	51	24.9	23.6	17	22	7	15	0.6	
PÄÄPUULAJI	Kuusi	<b>Yht.</b>		<b>60</b>	<b>25.1</b>	<b>440</b>	<b>28.8</b>	<b>24.2</b>	<b>218</b>	<b>284</b>	<b>208</b>	<b>74</b>	<b>8.6</b>	<b>3.6</b>
KEHITYSLUOKKA	Varttunut kasvatusmetsikkö													

### KUVIO 37, 81-405-4-53

PINTA-ALA	1.0 ha	PUULAJI	JAKSO	IKÄ, V	PPA,M2/HA	RUNKOL., KPL/HA	LPM, CM	PITUUS, M	TILAVUUS, M³	TILAVUUS, M³/HA	TUKKIA, M²/HA	QUITUA, M²/HA	KASVU, M³/HA/V	ARVO- KASVU, %
PÄÄRYHMÄ	Metsämaa	Kuusi	Vallitseva jakso	56	14.0	241	29.0	21.8	142	137	104	32	5.0	
KASVUPAIKKA	Lehtomainen kangas, vastaava suo ja ruohoturvekangas	Rauduskoivu	Vallitseva jakso	48	7.1	156	25.8	22.6	74	71	33	38	3.2	
PÄÄPUULAJI	Kuusi	<b>Yht.</b>		<b>53</b>	<b>21.1</b>	<b>483</b>	<b>27.9</b>	<b>22.0</b>	<b>216</b>	<b>209</b>	<b>137</b>	<b>70</b>	<b>8.2</b>	<b>3.9</b>
KEHITYSLUOKKA	Varttunut kasvatusmetsikkö													

### KUVIO 38, 81-405-4-53

PINTA-ALA	0.5 ha	PUULAJI	JAKSO	IKÄ, V	PPA,M2/HA	RUNKOL., KPL/HA	LPM, CM	PITUUS, M	TILAVUUS, M³	TILAVUUS, M³/HA	TUKKIA, M²/HA	QUITUA, M²/HA	KASVU, M³/HA/V	ARVO- KASVU, %
PÄÄRYHMÄ	Metsämaa	Mänty	Vallitseva jakso	45	0.5	20	20.0	18.0	2	4	1	3	0.2	
KASVUPAIKKA	Lehtomainen kangas, vastaava suo ja ruohoturvekangas	Kuusi	Vallitseva jakso	45	23.0	586	23.0	20.2	123	230	118	110	11.2	
PÄÄPUULAJI	Kuusi	Rauduskoivu	Vallitseva jakso	41	5.2	195	19.6	19.6	26	48	5	42	2.5	
KEHITYSLUOKKA	Varttunut kasvatusmetsikkö	<b>Yht.</b>		<b>44</b>	<b>28.7</b>	<b>887</b>	<b>22.3</b>	<b>20.0</b>	<b>151</b>	<b>283</b>	<b>124</b>	<b>155</b>	<b>13.9</b>	<b>7.9</b>

SEURAAVA TOIMENPIDE

Harvennus 2030

### KUVIO 39, 81-405-4-53

PINTA-ALA	2.1 ha	PUULAJI	JAKSO	IKÄ, V	PPA,M2/HA	RUNKOL., KPL/HA	LPM, CM	PITUUS, M	TILAVUUS, M³	TILAVUUS, M³/HA	TUKKIA, M²/HA	QUITUA, M²/HA	KASVU, M³/HA/V	ARVO- KASVU, %
PÄÄRYHMÄ	Metsämaa	Kuusi	Vallitseva jakso	12	1.3	1278	4.5	3.6	8	4	0	0	1.3	
KASVUPAIKKA	Lehtomainen kangas, vastaava suo ja ruohoturvekangas	Rauduskoivu	Vallitseva jakso	6	0.4	842	3.0	4.0	2	1	0	0	0.4	
PÄÄPUULAJI	Kuusi	Hieskoivu	Vallitseva jakso	7	1.0	5000	2.0	3.0	7	3	0	0	0.4	
KEHITYSLUOKKA	Taimikko alle 1,3 m	<b>Yht.</b>		<b>9</b>	<b>2.8</b>	<b>6625</b>	<b>3.3</b>	<b>3.4</b>	<b>17</b>	<b>8</b>	<b>0</b>	<b>0</b>	<b>2.1</b>	<b>0.0</b>

SEURAAVA TOIMENPIDE

Taimikonhoito 2025

## KUVIO 40, 81-411-5-13

PINTA-ALA	1.5 ha	PUULAJI	JAKSO	IKÄ, V	PPA,M2/HA	RUNKOL., KPL/HA	LPM, CM	PITUUS, M	TILAVUUS, M <sup>3</sup>	TILAVUUS, M <sup>3</sup> /HA	TUKKIA, M <sup>3</sup> /HA	UITUA, M <sup>3</sup> /HA	KASVU, M <sup>3</sup> /HA/V	ARVO- KASVU, %	SEURAAVA TOIMENPIDE
PÄÄRYHMÄ	Metsämaa	Lehtikuusi	Vallitseva jakso	57	1.0	13	34.5	23.3	15	10	4	7	0.2		Harvennus 2025
KASVUPAIKKA	Lehtomainen kangas, vastaava suo ja ruohoturvekangas	Kuusi	Vallitseva jakso	57	18.0	464	23.0	22.0	299	201	117	80	5.6		
PÄÄPUULAJI	Kuusi	Rauduskoivu	Vallitseva jakso	52	10.0	198	27.0	26.0	171	114	54	60	3.3		
KEHITYSLUOKKA	Varttunut kasvatusmetsikkö	<b>Yht.</b>		<b>55</b>	<b>29.0</b>	<b>676</b>	<b>24.8</b>	<b>23.4</b>	<b>486</b>	<b>325</b>	<b>174</b>	<b>147</b>	<b>9.0</b>	<b>3.1</b>	

## KUVIO 41, 81-411-6-115

PINTA-ALA	2.4 ha	PUULAJI	JAKSO	IKÄ, V	PPA,M2/HA	RUNKOL., KPL/HA	LPM, CM	PITUUS, M	TILAVUUS, M <sup>3</sup>	TILAVUUS, M <sup>3</sup> /HA	TUKKIA, M <sup>3</sup> /HA	UITUA, M <sup>3</sup> /HA	KASVU, M <sup>3</sup> /HA/V	ARVO- KASVU, %	SEURAAVA TOIMENPIDE
PÄÄRYHMÄ	Metsämaa	Mänty	Vallitseva jakso	76	2.9	47	31.1	23.1	70	30	21	9	0.6		Harvennus 2027
KASVUPAIKKA	Lehto, letto ja lehtomainen suo (ja ruohoturvekangas)	Kuusi	Vallitseva jakso	52	19.0	503	22.7	18.9	411	173	96	75	6.2		
PÄÄPUULAJI	Kuusi	Rauduskoivu	Vallitseva jakso	46	6.0	175	22.2	21.7	139	59	17	41	2.5		
KEHITYSLUOKKA	Varttunut kasvatusmetsikkö	Tervaleppä	Vallitseva jakso	60	3.0	84	23.0	20.0	66	28	4	24	0.8		
		<b>Yht.</b>		<b>54</b>	<b>30.9</b>	<b>1590</b>	<b>23.4</b>	<b>19.9</b>	<b>686</b>	<b>289</b>	<b>137</b>	<b>148</b>	<b>10.1</b>	<b>5.2</b>	

ERITYISPIIRTEET Rantametsä ()

## KUVIO 42, 81-411-6-115

PINTA-ALA	3.1 ha	PUULAJI	JAKSO	IKÄ, V	PPA,M2/HA	RUNKOL., KPL/HA	LPM, CM	PITUUS, M	TILAVUUS, M <sup>3</sup>	TILAVUUS, M <sup>3</sup> /HA	TUKKIA, M <sup>3</sup> /HA	UITUA, M <sup>3</sup> /HA	KASVU, M <sup>3</sup> /HA/V	ARVO- KASVU, %	SEURAAVA TOIMENPIDE
PÄÄRYHMÄ	Metsämaa	Mänty	Vallitseva jakso	70	1.4	20	33.6	26.5	48	16	11	4	0.3		Yläharvennus 2025
KASVUPAIKKA	Lehtomainen kangas, vastaava suo ja ruohoturvekangas	Kuusi	Vallitseva jakso	60	33.0	470	31.4	26.2	1258	406	328	74	8.6		
PÄÄPUULAJI	Kuusi	Rauduskoivu	Vallitseva jakso	55	2.0	39	28.5	25.5	74	24	10	13	0.7		
KEHITYSLUOKKA	Uudistuskypsä metsikkö	<b>Yht.</b>		<b>60</b>	<b>36.4</b>	<b>743</b>	<b>31.3</b>	<b>26.2</b>	<b>1380</b>	<b>445</b>	<b>350</b>	<b>92</b>	<b>9.5</b>	<b>2.1</b>	

### KUVIO 43, 81-411-6-115

PINTA-ALA	3.2 ha	PUULAJI	JAKSO	IKÄ, V	PPA,M2/HA	RUNKOL., KPL/HA	LPM, CM	PITUUS, M	TILAVUUS, M <sup>3</sup>	TILAVUUS, M <sup>3</sup> /HA	TUKKIA, M <sup>3</sup> /HA	KUITUA, M <sup>3</sup> /HA	KASVU, M <sup>3</sup> /HA/V	ARVO-KASVU, %
PÄÄRYHMÄ	Metsämaa	Mänty	Vallitseva jakso	64	1.0	35	21.0	19.3	29	9	4	5	0.4	
KASVUPAIKKA	Tuore kangas, vastaava suo ja mustikkaturvekangas	Kuusi	Vallitseva jakso	52	13.8	386	22.2	18.4	385	121	65	53	4.9	
PÄÄPUULAJI	Kuusi	Rauduskoivu	Vallitseva jakso	37	6.0	268	18.0	19.6	172	54	5	47	3.3	
KEHITYSLUOKKA	Varttunut kasvatusmetsikkö	<b>Yht.</b>		<b>48</b>	<b>20.8</b>	<b>908</b>	<b>20.9</b>	<b>18.8</b>	<b>587</b>	<b>184</b>	<b>74</b>	<b>105</b>	<b>8.6</b>	<b>4.5</b>

ERITYISPIIRTEET Rantametsä ()

### KUVIO 44, 81-411-6-115

PINTA-ALA	0.6 ha	PUULAJI	JAKSO	IKÄ, V	PPA,M2/HA	RUNKOL., KPL/HA	LPM, CM	PITUUS, M	TILAVUUS, M <sup>3</sup>	TILAVUUS, M <sup>3</sup> /HA	TUKKIA, M <sup>3</sup> /HA	KUITUA, M <sup>3</sup> /HA	KASVU, M <sup>3</sup> /HA/V	ARVO-KASVU, %
PÄÄRYHMÄ	Metsämaa	Mänty	Vallitseva jakso	65	18.0	391	25.2	20.7	111	174	111	62	6.1	
KASVUPAIKKA	Tuore kangas, vastaava suo ja mustikkaturvekangas	Kuusi	Vallitseva jakso	49	1.0	40	19.6	16.5	5	9	4	4	0.4	
PÄÄPUULAJI	Mänty	Rauduskoivu	Vallitseva jakso	41	1.6	71	18.4	17.7	8	13	0	13	0.7	
KEHITYSLUOKKA	Varttunut kasvatusmetsikkö	<b>Yht.</b>		<b>62</b>	<b>20.6</b>	<b>734</b>	<b>24.4</b>	<b>20.2</b>	<b>125</b>	<b>196</b>	<b>114</b>	<b>79</b>	<b>7.2</b>	<b>5.1</b>

ERITYISPIIRTEET Rantametsä ()

### KUVIO 45, 81-411-6-115

PINTA-ALA	0.2 ha	PUULAJI	JAKSO	IKÄ, V	PPA,M2/HA	RUNKOL., KPL/HA	LPM, CM	PITUUS, M	TILAVUUS, M <sup>3</sup>	TILAVUUS, M <sup>3</sup> /HA	TUKKIA, M <sup>3</sup> /HA	KUITUA, M <sup>3</sup> /HA	KASVU, M <sup>3</sup> /HA/V	ARVO-KASVU, %
PÄÄRYHMÄ	Metsämaa	Lehtikuusi	Vallitseva jakso	96	0.0	60	55.0	27.2	23	118	91	27	0.6	
KASVUPAIKKA	Lehto, letto ja lehtomainen suo (ja ruohoturvekangas)	Kuusi	Vallitseva jakso	81	17.0	266	30.4	25.7	42	211	175	35	4.4	
PÄÄPUULAJI	Kuusi	Rauduskoivu	Vallitseva jakso	69	1.0	18	29.9	26.3	2	11	6	6	0.3	
KEHITYSLUOKKA	Uudistuskypsä metsikkö	<b>Yht.</b>		<b>83</b>	<b>18.0</b>	<b>344</b>	<b>30.4</b>	<b>25.7</b>	<b>67</b>	<b>340</b>	<b>272</b>	<b>67</b>	<b>5.3</b>	<b>2.0</b>

#### SEURAAVA TOIMENPIDE

- Avohakkuu 2030
- Laikkumätästys 2030
- Kuusen istutus 2031
- Mekaaninen perkaus 2034

### KUVIO 46, 81-411-6-115

PINTA-ALA	0.7 ha	PUULAJI	JAKSO	IKÄ, V	PPA,M2/HA	RUNKOL., KPL/HA	LPM, CM	PITUUS, M	TILAVUUS, M <sup>3</sup>	TILAVUUS, M <sup>3</sup> /HA	TUKKIA, M <sup>3</sup> /HA	UITUA, M <sup>3</sup> /HA	KASVU, M <sup>3</sup> /HA/V	ARVO-KASVU, %	SEURAAVA TOIMENPIDE
PÄÄRYHMÄ	Metsämaa	Lehtikuusi	Vallitseva jakso	92	1.0	6	47.0	26.2	8	11	5	6	0.1		Avohakkuu 2030
KASVUPAIKKA	Lehtomainen kangas, vastaava suo ja ruohoturvekangas	Kuusi	Vallitseva jakso	80	26.0	369	31.6	25.5	219	302	244	56	7.8		Laikkumätästys 2030
PÄÄPUULAJI	Kuusi	Rauduskoivu	Vallitseva jakso	70	1.0	18	30.4	26.4	8	11	6	5	0.4		Kuusen istutus 2031
KEHITYSLUOKKA	Uudistuskypsä metsikkö	<b>Yht.</b>		<b>80</b>	<b>28.0</b>	<b>605</b>	<b>32.1</b>	<b>25.6</b>	<b>235</b>	<b>325</b>	<b>254</b>	<b>68</b>	<b>8.2</b>	<b>2.7</b>	Mekaaninen perkaus 2034

### KUVIO 47, 81-411-6-115

PINTA-ALA	3.4 ha	PUULAJI	JAKSO	IKÄ, V	PPA,M2/HA	RUNKOL., KPL/HA	LPM, CM	PITUUS, M	TILAVUUS, M <sup>3</sup>	TILAVUUS, M <sup>3</sup> /HA	TUKKIA, M <sup>3</sup> /HA	UITUA, M <sup>3</sup> /HA	KASVU, M <sup>3</sup> /HA/V	ARVO-KASVU, %	SEURAAVA TOIMENPIDE
PÄÄRYHMÄ	Metsämaa	Kuusi	Vallitseva jakso	17	10.1	1650	10.0	8.0	209	61	0	54	6.6		Raivaus 2025
KASVUPAIKKA	Tuore kangas, vastaava suo ja mustikkaturvekangas	Lehtipuu	Vallitseva jakso	10	1.0	3000	2.5	4.0	13	4	0	0	2.2		Ensiharvennus 2033
PÄÄPUULAJI	Kuusi	<b>Yht.</b>		<b>16</b>	<b>11.1</b>	<b>4650</b>	<b>9.3</b>	<b>7.6</b>	<b>222</b>	<b>65</b>	<b>0</b>	<b>54</b>	<b>8.8</b>	<b>12.0</b>	
KEHITYSLUOKKA	Taimikko yli 1,3 m														

### KUVIO 48, 81-411-6-115

PINTA-ALA	2.2 ha	PUULAJI	JAKSO	IKÄ, V	PPA,M2/HA	RUNKOL., KPL/HA	LPM, CM	PITUUS, M	TILAVUUS, M <sup>3</sup>	TILAVUUS, M <sup>3</sup> /HA	TUKKIA, M <sup>3</sup> /HA	UITUA, M <sup>3</sup> /HA	KASVU, M <sup>3</sup> /HA/V	ARVO-KASVU, %	SEURAAVA TOIMENPIDE
PÄÄRYHMÄ	Metsämaa	Rauduskoivu	Vallitseva jakso	29	14.0	900	15.0	15.9	206	93	0	89	10.5		
KASVUPAIKKA	Lehto, letto ja lehtomainen suo (ja ruohoturvekangas)	<b>Yht.</b>		<b>29</b>	<b>14.0</b>	<b>900</b>	<b>15.0</b>	<b>15.9</b>	<b>206</b>	<b>93</b>	<b>0</b>	<b>89</b>	<b>10.5</b>	<b>12.6</b>	
PÄÄPUULAJI	Kuusi														
KEHITYSLUOKKA	Varttunut kasvatusmetsikkö														

### KUVIO 49, 81-411-6-115

PINTA-ALA	7.4 ha	PUULAJI	JAKSO	IKÄ, V	PPA,M2/HA	RUNKOL., KPL/HA	LPM, CM	PITUUS, M	TILAVUUS, M <sup>3</sup>	TILAVUUS, M <sup>3</sup> /HA	TUKKIA, M <sup>3</sup> /HA	UITUA, M <sup>3</sup> /HA	KASVU, M <sup>3</sup> /HA/V	ARVO-KASVU, %	SEURAAVA TOIMENPIDE
PÄÄRYHMÄ	Metsämaa	Mänty	Vallitseva jakso	78	0.5	9	31.0	23.8	38	5	4	2	0.1		Yläharvennus 2025
KASVUPAIKKA	Lehtomainen kangas, vastaava suo ja ruohoturvekangas	Kuusi	Vallitseva jakso	65	33.4	626	27.0	24.0	2982	405	314	88	10.4		
PÄÄPUULAJI	Kuusi	Rauduskoivu	Vallitseva jakso	56	1.0	43	19.0	21.0	71	10	1	8	0.4		
KEHITYSLUOKKA	Uudistuskypsä metsikkö	<b>Yht.</b>		<b>65</b>	<b>34.9</b>	<b>709</b>	<b>26.8</b>	<b>23.9</b>	<b>3091</b>	<b>419</b>	<b>319</b>	<b>97</b>	<b>10.9</b>	<b>3.0</b>	

## KUVIO 50, 81-411-6-115

PINTA-ALA	2.7 ha	PUULAJI	JAKSO	IKÄ, V	PPA,M2/HA	RUNKOL., KPL/HA	LPM, CM	PITUUS, M	TILAVUUS, M <sup>3</sup>	TILAVUUS, M <sup>3</sup> /HA	TUKKIA, M <sup>3</sup> /HA	KUITUA, M <sup>3</sup> /HA	KASVU, M <sup>3</sup> /HA/V	ARVO-KASVU, %	SEURAAVA TOIMENPIDE
PÄÄRYHMÄ	Metsämaa	Mänty	Vallitseva jakso	92	1.1	16	34.0	27.0	35	13	10	3	0.2		Avohakkuu 2032
KASVUPAIKKA	Lehtomainen kangas, vastaava suo ja ruohoturvekangas	Kuusi	Vallitseva jakso	82	30.0	498	29.0	26.3	1049	388	305	80	9.2		Laikkumätätys 2032
PÄÄPUULAJI	Kuusi	Lehtipuu	Vallitseva jakso	66	2.0	49	25.0	24.0	59	22	10	11	0.8		Kuusen istutus 2033
KEHITYSLUOKKA	Uudistuskypsä metsikkö	<b>Yht.</b>		<b>81</b>	<b>33.1</b>	<b>561</b>	<b>28.9</b>	<b>26.2</b>	<b>1143</b>	<b>423</b>	<b>326</b>	<b>94</b>	<b>10.2</b>	<b>2.7</b>	

## KUVIO 51, 81-411-6-115

PINTA-ALA	1.3 ha	PUULAJI	JAKSO	IKÄ, V	PPA,M2/HA	RUNKOL., KPL/HA	LPM, CM	PITUUS, M	TILAVUUS, M <sup>3</sup>	TILAVUUS, M <sup>3</sup> /HA	TUKKIA, M <sup>3</sup> /HA	KUITUA, M <sup>3</sup> /HA	KASVU, M <sup>3</sup> /HA/V	ARVO-KASVU, %
PÄÄRYHMÄ	Metsämaa	Mänty	Vallitseva jakso	58	21.0	526	23.3	18.7	250	188	100	86	6.1	
KASVUPAIKKA	Kuivahko kangas, vastaava suo ja puolukkaturvekangas	Kuusi	Vallitseva jakso	55	0.5	21	19.6	16.2	6	4	2	3	0.2	
PÄÄPUULAJI	Mänty	<b>Yht.</b>		<b>58</b>	<b>21.5</b>	<b>547</b>	<b>23.2</b>	<b>18.7</b>	<b>256</b>	<b>192</b>	<b>102</b>	<b>88</b>	<b>6.3</b>	<b>4.6</b>
KEHITYSLUOKKA	Varttunut kasvatusmetsikkö													

ERITYISPIIRTEET Merkitystä kaukomaisemassa ()

## KUVIO 52, 81-411-6-115

PINTA-ALA	1.2 ha	PUULAJI	JAKSO	IKÄ, V	PPA,M2/HA	RUNKOL., KPL/HA	LPM, CM	PITUUS, M	TILAVUUS, M <sup>3</sup>	TILAVUUS, M <sup>3</sup> /HA	TUKKIA, M <sup>3</sup> /HA	KUITUA, M <sup>3</sup> /HA	KASVU, M <sup>3</sup> /HA/V	ARVO-KASVU, %
PÄÄRYHMÄ	Metsämaa	Mänty	Vallitseva jakso	85	16.0	207	33.2	26.3	214	180	147	32	2.2	
KASVUPAIKKA	Kuivahko kangas, vastaava suo ja puolukkaturvekangas	Kuusi	Vallitseva jakso	70	1.0	23	26.6	22.5	14	12	8	3	0.3	
PÄÄPUULAJI	Mänty	Rauduskoivu	Vallitseva jakso	61	6.0	140	25.0	23.0	73	61	27	34	1.2	
KEHITYSLUOKKA	Uudistuskypsä metsikkö	Haapa	Vallitseva jakso	60	1.0	30	23.0	19.0	10	9	1	8	0.2	
		<b>Yht.</b>		<b>77</b>	<b>24.0</b>	<b>400</b>	<b>30.4</b>	<b>25.0</b>	<b>311</b>	<b>261</b>	<b>183</b>	<b>77</b>	<b>3.9</b>	<b>1.4</b>

ERITYISPIIRTEET Merkitystä kaukomaisemassa (). Merkitystä lähimaisemassa (). Rantametsä ()

### KUVIO 53, 81-411-6-115

PINTA-ALA	1.1 ha	PUULAJI	JAKSO	IKÄ, V	PPA,M2/HA	RUNKOL., KPL/HA	LPM, CM	PITUUS, M	TILAVUUS, M³	TILAVUUS, M³/HA	TUKKIA, M²/HA	QUITUA, M²/HA	KASVU, M³/HA/V	ARVO- KASVU, %
PÄÄRYHMÄ	Metsämaa	Mänty	Vallitseva jakso	64	0.5	11	28.1	21.4	5	5	3	2	0.1	
KASVUPAIKKA	Tuore kangas, vastaava suo ja mustikkaturvekangas	Kuusi	Vallitseva jakso	60	8.0	167	26.4	21.9	90	83	58	24	2.5	
PÄÄPUULAJI	Kuusi	Hieskoivu	Vallitseva jakso	40	10.0	335	20.4	20.3	101	92	12	79	2.6	
KEHITYSLUOKKA	Varttunut kasvatusmetsikkö	<b>Yht.</b>		<b>49</b>	<b>18.5</b>	<b>513</b>	<b>23.2</b>	<b>21.0</b>	<b>196</b>	<b>180</b>	<b>74</b>	<b>104</b>	<b>5.3</b>	<b>3.3</b>

### KUVIO 54, 81-411-6-115

PINTA-ALA	3.0 ha	PUULAJI	JAKSO	IKÄ, V	PPA,M2/HA	RUNKOL., KPL/HA	LPM, CM	PITUUS, M	TILAVUUS, M³	TILAVUUS, M³/HA	TUKKIA, M²/HA	QUITUA, M²/HA	KASVU, M³/HA/V	ARVO- KASVU, %
PÄÄRYHMÄ	Metsämaa	Rauduskoivu	Vallitseva jakso	60	4.0	78	28.0	25.0	132	44	23	21	1.5	
KASVUPAIKKA	Lehtomainen kangas, vastaava suo ja ruohoturvekangas	Kuusi	Vallitseva jakso	77	21.4	337	30.1	25.1	761	255	204	49	7.1	
PÄÄPUULAJI	Kuusi	Haapa	Vallitseva jakso	60	1.0	21	27.8	25.1	33	11	2	9	0.4	
KEHITYSLUOKKA	Uudistuskypsä metsikkö	<b>Yht.</b>		<b>74</b>	<b>26.4</b>	<b>556</b>	<b>29.7</b>	<b>25.1</b>	<b>925</b>	<b>310</b>	<b>230</b>	<b>78</b>	<b>9.0</b>	<b>2.9</b>

### KUVIO 55, 81-411-6-115

PINTA-ALA	0.8 ha	PUULAJI	JAKSO	IKÄ, V	PPA,M2/HA	RUNKOL., KPL/HA	LPM, CM	PITUUS, M	TILAVUUS, M³	TILAVUUS, M³/HA	TUKKIA, M²/HA	QUITUA, M²/HA	KASVU, M³/HA/V	ARVO- KASVU, %
PÄÄRYHMÄ	Metsämaa	Kuusi	Vallitseva jakso	20	9.2	1690	9.5	8.0	29	38	0	32	6.8	
KASVUPAIKKA	Lehtomainen kangas, vastaava suo ja ruohoturvekangas	Mänty	Vallitseva jakso	40	5.9	300	17.0	13.0	28	37	0	36	3.6	
PÄÄPUULAJI	Kuusi	<b>Yht.</b>		<b>28</b>	<b>15.1</b>	<b>1687</b>	<b>12.4</b>	<b>10.0</b>	<b>58</b>	<b>76</b>	<b>0</b>	<b>68</b>	<b>10.4</b>	<b>21.0</b>
KEHITYSLUOKKA	Nuori kasvatusmetsikkö													

SEURAAVA TOIMENPIDE

Ensiharvennus 2032

### KUVIO 56, 81-411-6-115

PINTA-ALA	2.6 ha	PUULAJI	JAKSO	IKÄ, V	PPA,M2/HA	RUNKOL., KPL/HA	LPM, CM	PITUUS, M	TILAVUUS, M³	TILAVUUS, M³/HA	TUKKIA, M²/HA	QUITUA, M²/HA	KASVU, M³/HA/V	ARVO- KASVU, %
PÄÄRYHMÄ	Metsämaa	Mänty	Vallitseva jakso	70	1.0	24	26.0	24.0	27	10	6	4	0.4	
KASVUPAIKKA	Lehtomainen kangas, vastaava suo ja ruohoturvekangas	Kuusi	Vallitseva jakso	76	21.0	430	26.0	23.7	642	246	172	71	8.8	
PÄÄPUULAJI	Kuusi	Rauduskoivu	Vallitseva jakso	54	1.0	25	25.2	23.2	27	10	4	6	0.5	
KEHITYSLUOKKA	Uudistuskypsä metsikkö	<b>Yht.</b>		<b>75</b>	<b>23.0</b>	<b>478</b>	<b>26.0</b>	<b>23.7</b>	<b>695</b>	<b>267</b>	<b>183</b>	<b>81</b>	<b>9.7</b>	<b>4.4</b>

### KUVIO 57, 81-411-6-115

PINTA-ALA	2.7 ha	PUULAJI	JAKSO	IKÄ, V	PPA,M2/HA	RUNKOL., KPL/HA	LPM, CM	PITUUS, M	TILAVUUS, M³	TILAVUUS, M³/HA	TUKKIA, M²/HA	UITUA, M³/HA	KASVU, M³/HA/V	ARVO- KASVU, %
PÄÄRYHMÄ	Metsämaa	Mänty	Vallitseva jakso	91	1.0	16	31.8	25.0	29	11	8	3	0.3	
KASVUPAIKKA	Lehtomainen kangas, vastaava suo ja ruohoturvekangas	Kuusi	Vallitseva jakso	74	23.0	392	28.8	24.4	723	267	207	58	8.2	
PÄÄPUULAJI	Kuusi	Rauduskoivu	Vallitseva jakso	59	1.0	17	31.0	25.0	28	10	5	5	0.4	
KEHITYSLUOKKA	Uudistuskypsä metsikkö	<b>Yht.</b>		<b>74</b>	<b>25.0</b>	<b>425</b>	<b>29.0</b>	<b>24.4</b>	<b>780</b>	<b>288</b>	<b>220</b>	<b>66</b>	<b>8.8</b>	<b>3.3</b>

### KUVIO 58, 81-411-6-115

PINTA-ALA	0.9 ha	PUULAJI	JAKSO	IKÄ, V	PPA,M2/HA	RUNKOL., KPL/HA	LPM, CM	PITUUS, M	TILAVUUS, M³	TILAVUUS, M³/HA	TUKKIA, M²/HA	UITUA, M³/HA	KASVU, M³/HA/V	ARVO- KASVU, %	SEURAAVA TOIMENPIDE
PÄÄRYHMÄ	Metsämaa	Kuusi	Vallitseva jakso	17	12.3	1600	11.0	8.0	59	65	0	60	7.5		Ensiharvennus 2031
KASVUPAIKKA	Tuore kangas, vastaava suo ja mustikkaturvekangas	Rauduskoivu	Vallitseva jakso	10	0.1	100	5.0	9.0	1	1	0	0	0.1		Ennakkoraivaus 2031
PÄÄPUULAJI	Kuusi	<b>Yht.</b>		<b>17</b>	<b>12.4</b>	<b>1700</b>	<b>10.9</b>	<b>8.0</b>	<b>60</b>	<b>66</b>	<b>0</b>	<b>60</b>	<b>7.6</b>	<b>12.4</b>	
KEHITYSLUOKKA	Taimikko yli 1,3 m														

### KUVIO 59, 81-411-6-115

PINTA-ALA	7.6 ha	PUULAJI	JAKSO	IKÄ, V	PPA,M2/HA	RUNKOL., KPL/HA	LPM, CM	PITUUS, M	TILAVUUS, M³	TILAVUUS, M³/HA	TUKKIA, M²/HA	UITUA, M³/HA	KASVU, M³/HA/V	ARVO- KASVU, %
PÄÄRYHMÄ	Metsämaa	Mänty	Vallitseva jakso	92	1.0	15	33.1	25.7	83	11	8	3	0.3	
KASVUPAIKKA	Lehtomainen kangas, vastaava suo ja ruohoturvekangas	Kuusi	Vallitseva jakso	77	23.1	377	29.4	24.9	2072	274	216	56	8.1	
PÄÄPUULAJI	Kuusi	Lehtipuu	Vallitseva jakso	56	1.5	37	25.6	23.3	119	16	7	8	0.7	
KEHITYSLUOKKA	Uudistuskypsä metsikkö	<b>Yht.</b>		<b>76</b>	<b>25.6</b>	<b>638</b>	<b>29.4</b>	<b>24.8</b>	<b>2275</b>	<b>301</b>	<b>230</b>	<b>68</b>	<b>9.0</b>	<b>3.5</b>

### KUVIO 60, 81-411-6-115

PINTA-ALA	0.4 ha	PUULAJI	JAKSO	IKÄ, V	PPA,M2/HA	RUNKOL., KPL/HA	LPM, CM	PITUUS, M	TILAVUUS, M³	TILAVUUS, M³/HA	TUKKIA, M²/HA	UITUA, M³/HA	KASVU, M³/HA/V	ARVO- KASVU, %	SEURAAVA TOIMENPIDE
PÄÄRYHMÄ	Metsämaa	Mänty	Ylempi jakso	100	0.6	10	31.0	22.0	5	12	10	3	0.4		Ennakkoraivaus 2025
KASVUPAIKKA	Lehto, letto ja lehtomainen suo (ja ruohoturvekangas)	Kuusi	Vallitseva jakso	32	0.7	50	15.5	12.4	2	4	0	4	0.5		Erikoishakkuu 2027
PÄÄPUULAJI	Lehtipuu	Rauduskoivu	Vallitseva jakso	27	7.7	485	15.3	16.7	23	58	6	47	7.4		
KEHITYSLUOKKA	Varttunut kasvatusemetsikkö	<b>Yht.</b>		<b>27</b>	<b>9.0</b>	<b>888</b>	<b>16.3</b>	<b>16.7</b>	<b>29</b>	<b>75</b>	<b>16</b>	<b>54</b>	<b>8.3</b>	<b>11.6</b>	

## KUVIO 61, 81-411-6-115

PINTA-ALA	0.5 ha	PUULAJI	JAKSO	IKÄ, V	PPA,M2/HA	RUNKOL., KPL/HA	LPM, CM	PITUUS, M	TILAVUUS, M <sup>3</sup>	TILAVUUS, M <sup>3</sup> /HA	TUKKIA, M <sup>3</sup> /HA	KUITUA, M <sup>3</sup> /HA	KASVU, M <sup>3</sup> /HA/V	ARVO-KASVU, %
PÄÄRYHMÄ	Metsämaa	Mänty	Vallitseva jakso	98	3.8	45	34.7	24.3	22	41	31	9	0.7	
KASVUPAIKKA	Lehtomainen kangas, vastaava suo ja ruohoturvekangas	Kuusi	Vallitseva jakso	70	28.5	666	27.2	22.8	169	310	229	78	8.6	
PÄÄPUULAJI	Kuusi	Lehtipuu	Vallitseva jakso	46	3.2	97	20.5	20.4	16	30	6	24	1.2	
KEHITYSLUOKKA	Varttunut kasvatusmetsikkö	<b>Yht.</b>		<b>71</b>	<b>35.4</b>	<b>809</b>	<b>27.4</b>	<b>22.8</b>	<b>207</b>	<b>381</b>	<b>266</b>	<b>111</b>	<b>10.5</b>	<b>3.3</b>

## ERITYISPIIRTEET

Rantametsä (). Merkitystä lähimmäisessä ()

## KUVIO 62, 81-411-6-115

PINTA-ALA	0.7 ha	PUULAJI	JAKSO	IKÄ, V	PPA,M2/HA	RUNKOL., KPL/HA	LPM, CM	PITUUS, M	TILAVUUS, M <sup>3</sup>	TILAVUUS, M <sup>3</sup> /HA	TUKKIA, M <sup>3</sup> /HA	KUITUA, M <sup>3</sup> /HA	KASVU, M <sup>3</sup> /HA/V	ARVO-KASVU, %	SEURAAVA TOIMENPIDE
PÄÄRYHMÄ	Metsämaa	Kuusi	Vallitseva jakso	25	25.7	1600	15.0	13.0	73	105	0	97	10.1		Ensiharvennus 2028
KASVUPAIKKA	Lehtomainen kangas, vastaava suo ja ruohoturvekangas	Rauduskoivu	Vallitseva jakso	23	4.3	400	13.0	13.5	22	31	0	29	3.4		
PÄÄPUULAJI	Kuusi	<b>Yht.</b>		<b>25</b>	<b>29.9</b>	<b>2000</b>	<b>14.7</b>	<b>13.1</b>	<b>95</b>	<b>136</b>	<b>0</b>	<b>126</b>	<b>13.5</b>	<b>10.4</b>	
KEHITYSLUOKKA	Nuori kasvatusmetsikkö														

## KUVIO 63, 81-411-6-115

PINTA-ALA	3.0 ha	PUULAJI	JAKSO	IKÄ, V	PPA,M2/HA	RUNKOL., KPL/HA	LPM, CM	PITUUS, M	TILAVUUS, M <sup>3</sup>	TILAVUUS, M <sup>3</sup> /HA	TUKKIA, M <sup>3</sup> /HA	KUITUA, M <sup>3</sup> /HA	KASVU, M <sup>3</sup> /HA/V	ARVO-KASVU, %	SEURAAVA TOIMENPIDE
PÄÄRYHMÄ	Metsämaa	Mänty	Vallitseva jakso	89	0.5	7	35.0	26.1	16	5	4	2	0.1		Avohakkuu 2032
KASVUPAIKKA	Lehto, letto ja lehtomainen suo (ja ruohoturvekangas)	Kuusi	Vallitseva jakso	74	26.0	403	30.2	25.0	935	308	250	56	9.0		Laikkumätästys 2032
PÄÄPUULAJI	Kuusi	Rauduskoivu	Vallitseva jakso	59	1.0	21	28.0	24.5	32	10	5	6	0.4		Kuusen istutus 2033
KEHITYSLUOKKA	Varttunut kasvatusmetsikkö	<b>Yht.</b>		<b>74</b>	<b>27.5</b>	<b>430</b>	<b>30.2</b>	<b>25.0</b>	<b>983</b>	<b>324</b>	<b>259</b>	<b>63</b>	<b>9.5</b>	<b>3.1</b>	

## KUVIO 64, 81-411-6-115

PINTA-ALA	0.5 ha	PUULAJI	JAKSO	IKÄ, V	PPA,M2/HA	RUNKOL., KPL/HA	LPM, CM	PITUUS, M	TILAVUUS, M³	TILAVUUS, M³/HA	TUKKIA, M³/HA	QUITUA, M³/HA	KASVU, M³/HA/V	ARVO- KASVU, %
PÄÄRYHMÄ	Metsämaa	Mänty	Vallitseva jakso	78	7.0	68	36.3	27.0	44	80	62	18	1.0	
KASVUPAIKKA	Lehto, letto ja lehtomainen suo (ja ruohoturvekangas)	Kuusi	Vallitseva jakso	70	0.4	7	31.0	24.2	3	5	4	1	0.1	
PÄÄPUULAJI	Lehtipuu	Haapa	Vallitseva jakso	68	17.5	263	31.0	27.6	110	203	45	156	3.5	
KEHITYSLUOKKA	Uudistus kypsä metsikkö	<b>Yht.</b>		<b>71</b>	<b>24.9</b>	<b>465</b>	<b>32.5</b>	<b>27.4</b>	<b>156</b>	<b>288</b>	<b>111</b>	<b>175</b>	<b>4.6</b>	<b>1.0</b>

ERITYISPIIRTEET Merkitystä lähimmäisessä (). Rantametsä ()

## KUVIO 65, 81-411-6-115

PINTA-ALA	0.8 ha	PUULAJI	JAKSO	IKÄ, V	PPA,M2/HA	RUNKOL., KPL/HA	LPM, CM	PITUUS, M	TILAVUUS, M³	TILAVUUS, M³/HA	TUKKIA, M³/HA	QUITUA, M³/HA	KASVU, M³/HA/V	ARVO- KASVU, %
PÄÄRYHMÄ	Kitumaa	Tervaleppä	Vallitseva jakso	38	3.0	145	17.6	15.1	17	21	0	20	0.2	
KASVUPAIKKA	Tuore kangas, vastaava suo ja mustikkaturvekangas	Kuusi	Vallitseva jakso	42	1.0	42	19.4	16.4	7	9	3	6	0.1	
PÄÄPUULAJI	Kuusi	Hieskoivu	Vallitseva jakso	30	15.0	756	16.7	18.2	105	128	3	120	0.8	
KEHITYSLUOKKA		<b>Yht.</b>		<b>32</b>	<b>19.0</b>	<b>942</b>	<b>17.0</b>	<b>17.6</b>	<b>129</b>	<b>158</b>	<b>6</b>	<b>146</b>	<b>1.0</b>	<b>0.0</b>

ERITYISPIIRTEET Merkitystä kaukomaisemassa (). Rantametsä ()

LISÄTIEDOT Ei hakkuita

## KUVIO 66, 81-411-6-115

PINTA-ALA	0.5 ha	PUULAJI	JAKSO	IKÄ, V	PPA,M2/HA	RUNKOL., KPL/HA	LPM, CM	PITUUS, M	TILAVUUS, M³	TILAVUUS, M³/HA	TUKKIA, M³/HA	QUITUA, M³/HA	KASVU, M³/HA/V	ARVO- KASVU, %
PÄÄRYHMÄ	Metsämaa	Rauduskoivu	Vallitseva jakso	65	0.1	3	25.0	22.0	2	3	0	3	0.1	
KASVUPAIKKA	Lehto, letto ja lehtomainen suo (ja ruohoturvekangas)	Kuusi	Vallitseva jakso	45	9.4	322	20.2	16.2	40	74	33	38	2.8	
PÄÄPUULAJI	Kuusi	Haapa	Vallitseva jakso	59	21.7	357	29.4	25.6	128	238	56	180	4.7	
KEHITYSLUOKKA	Varttunut kasvatusmetsikkö	<b>Yht.</b>		<b>55</b>	<b>31.2</b>	<b>1330</b>	<b>26.6</b>	<b>22.8</b>	<b>169</b>	<b>316</b>	<b>89</b>	<b>221</b>	<b>7.6</b>	<b>0.6</b>

SEURAAVA TOIMENPIDE

Avohakkuu 2032

Laikkumätätys 2032

Kuusen istutus 2033

## KUVIO 67, 81-411-6-115

PINTA-ALA	1.4 ha	PUULAJI	JAKSO	IKÄ, V	PPA,M2/HA	RUNKOL., KPL/HA	LPM, CM	PITUUS, M	TILAVUUS, M <sup>3</sup>	TILAVUUS, M <sup>3</sup> /HA	TUKKIA, M <sup>3</sup> /HA	QUITUA, M <sup>3</sup> /HA	KASVU, M <sup>3</sup> /HA/V	ARVO- KASVU, %
PÄÄRYHMÄ	Metsämaa	Kuusi	Vallitseva jakso	2	13.1	1400	12.0	9.0	79	57	0	52	6.7	
KASVUPAIKKA	Lehtomainen kangas, vastaava suo ja ruohoturvekangas	Rauduskoivu	Vallitseva jakso	10	1.0	300	8.0	12.0	12	8	0	6	1.1	
PÄÄPUULAJI	Kuusi	<b>Yht.</b>		<b>3</b>	<b>14.1</b>	<b>1700</b>	<b>11.7</b>	<b>9.2</b>	<b>91</b>	<b>66</b>	<b>0</b>	<b>58</b>	<b>7.7</b>	<b>13.9</b>
KEHITYSLUOKKA	Taimikko yli 1,3 m													

## KUVIO 68, 81-411-6-115

PINTA-ALA	0.8 ha	PUULAJI	JAKSO	IKÄ, V	PPA,M2/HA	RUNKOL., KPL/HA	LPM, CM	PITUUS, M	TILAVUUS, M <sup>3</sup>	TILAVUUS, M <sup>3</sup> /HA	TUKKIA, M <sup>3</sup> /HA	QUITUA, M <sup>3</sup> /HA	KASVU, M <sup>3</sup> /HA/V	ARVO- KASVU, %
PÄÄRYHMÄ	Metsämaa	Kuusi	Vallitseva jakso	50	20.0	474	24.0	22.0	166	218	133	82	7.9	
KASVUPAIKKA	Lehtomainen kangas, vastaava suo ja ruohoturvekangas	Rauduskoivu	Vallitseva jakso	50	6.0	195	21.0	22.0	46	60	15	44	3.1	
PÄÄPUULAJI	Kuusi	Metsälehmus	Vallitseva jakso	40	1.2	50	19.0	19.0	13	17	0	17	0.4	
KEHITYSLUOKKA	Varttunut kasvatusmetsikkö	<b>Yht.</b>		<b>50</b>	<b>27.2</b>	<b>718</b>	<b>23.1</b>	<b>21.9</b>	<b>224</b>	<b>295</b>	<b>148</b>	<b>142</b>	<b>11.4</b>	<b>4.4</b>

ERITYISPIIRTEET Metsälehmuksia ()

LISÄTIEDOT Ei hakkuita

## KUVIO 68, 81-411-6-115

PINTA-ALA	1.1 ha	PUULAJI	JAKSO	IKÄ, V	PPA,M2/HA	RUNKOL., KPL/HA	LPM, CM	PITUUS, M	TILAVUUS, M <sup>3</sup>	TILAVUUS, M <sup>3</sup> /HA	TUKKIA, M <sup>3</sup> /HA	QUITUA, M <sup>3</sup> /HA	KASVU, M <sup>3</sup> /HA/V	ARVO- KASVU, %
PÄÄRYHMÄ	Metsämaa	Kuusi	Vallitseva jakso	60	24.6	439	28.0	23.5	295	275	207	66	7.8	
KASVUPAIKKA	Lehtomainen kangas, vastaava suo ja ruohoturvekangas	Rauduskoivu	Vallitseva jakso	50	7.0	179	23.6	22.6	77	71	27	44	2.8	
PÄÄPUULAJI	Kuusi	<b>Yht.</b>		<b>58</b>	<b>31.6</b>	<b>938</b>	<b>27.0</b>	<b>23.3</b>	<b>372</b>	<b>347</b>	<b>234</b>	<b>110</b>	<b>10.6</b>	<b>3.1</b>
KEHITYSLUOKKA	Varttunut kasvatusmetsikkö													

SEURAAVA TOIMENPIDE

Harvennus 2026

ERITYISPIIRTEET Rantametsä ()







## KUVIO 79, 81-411-5-55

PINTA-ALA	1.7 ha	PUULAJI	JAKSO	IKÄ, V	PPA,M2/HA	RUNKOL., KPL/HA	LPM, CM	PITUUS, M	TILAVUUS, M <sup>3</sup>	TILAVUUS, M <sup>3</sup> /HA	TUKKIA, M <sup>3</sup> /HA	KUITUA, M <sup>3</sup> /HA	KASVU, M <sup>3</sup> /HA/V	ARVO- KASVU, %
PÄÄRYHMÄ	Metsämaa	Mänty	Vallitseva jakso	86	0.5	7	33.9	25.9	9	6	4	1	0.1	
KASVUPAIKKA	Tuore kangas, vastaava suo ja mustikkaturvekangas	Kuusi	Vallitseva jakso	70	22.0	378	28.7	24.3	425	254	194	58	6.0	
PÄÄPUULAJI	Kuusi	Hieskoivu	Vallitseva jakso	56	2.4	69	23.0	24.9	47	28	9	19	0.6	
KEHITYSLUOKKA	Uudistus kypsä metsikkö	<b>Yht.</b>		<b>69</b>	<b>24.9</b>	<b>460</b>	<b>28.2</b>	<b>24.4</b>	<b>481</b>	<b>288</b>	<b>208</b>	<b>78</b>	<b>6.7</b>	<b>2.8</b>

## KUVIO 80, 81-411-5-55

PINTA-ALA	1.3 ha	PUULAJI	JAKSO	IKÄ, V	PPA,M2/HA	RUNKOL., KPL/HA	LPM, CM	PITUUS, M	TILAVUUS, M <sup>3</sup>	TILAVUUS, M <sup>3</sup> /HA	TUKKIA, M <sup>3</sup> /HA	KUITUA, M <sup>3</sup> /HA	KASVU, M <sup>3</sup> /HA/V	ARVO- KASVU, %
PÄÄRYHMÄ	Metsämaa	Tervaleppä	Vallitseva jakso	61	6.0	215	20.0	18.0	64	49	3	45	1.5	
KASVUPAIKKA	Tuore kangas, vastaava suo ja mustikkaturvekangas	Kuusi	Vallitseva jakso	46	1.0	42	19.4	16.4	11	9	3	5	0.3	
PÄÄPUULAJI	Kuusi	Hieskoivu	Vallitseva jakso	43	16.7	559	20.2	21.0	208	160	22	135	3.9	
KEHITYSLUOKKA	Varttunut kasvatusmetsikkö	<b>Yht.</b>		<b>48</b>	<b>23.7</b>	<b>1153</b>	<b>20.1</b>	<b>20.0</b>	<b>283</b>	<b>218</b>	<b>29</b>	<b>184</b>	<b>5.8</b>	<b>2.9</b>

ERITYISPIIRTEET Merkitystä lähimaisemassa (). Merkitystä kaukomaisemassa (). Rantametsä ()

## KUVIO 81, 81-405-2-50

PINTA-ALA	0.5 ha	PUULAJI	JAKSO	IKÄ, V	PPA,M2/HA	RUNKOL., KPL/HA	LPM, CM	PITUUS, M	TILAVUUS, M <sup>3</sup>	TILAVUUS, M <sup>3</sup> /HA	TUKKIA, M <sup>3</sup> /HA	KUITUA, M <sup>3</sup> /HA	KASVU, M <sup>3</sup> /HA/V	ARVO- KASVU, %
PÄÄRYHMÄ	Metsämaa	Mänty	Vallitseva jakso	87	27.0	349	32.9	25.9	155	304	237	65	4.1	
KASVUPAIKKA	Lehtomainen kangas, vastaava suo ja ruohoturvekangas	Harmaaleppä	Vallitseva jakso	29	3.0	207	15.0	18.0	13	25	0	24	0.8	
PÄÄPUULAJI	Mänty	<b>Yht.</b>		<b>81</b>	<b>30.0</b>	<b>556</b>	<b>31.1</b>	<b>25.2</b>	<b>167</b>	<b>328</b>	<b>237</b>	<b>89</b>	<b>4.9</b>	<b>1.4</b>
KEHITYSLUOKKA	Varttunut kasvatusmetsikkö													

ERITYISPIIRTEET Rantametsä ()



## KUVIO 86, 81-405-2-50

PINTA-ALA	1.0 ha	PUULAJI	JAKSO	IKÄ, V	PPA,M2/HA	RUNKOL., KPL/HA	LPM, CM	PITUUS, M	TILAVUUS, M <sup>3</sup>	TILAVUUS, M <sup>3</sup> /HA	TUKKIA, M <sup>3</sup> /HA	KUITUA, M <sup>3</sup> /HA	KASVU, M <sup>3</sup> /HA/V	ARVO- KASVU, %
PÄÄRYHMÄ	Metsämaa	Mänty	Vallitseva jakso	86	19.4	218	34.7	26.2	218	219	171	47	3.1	
KASVUPAIKKA	Lehtomainen kangas, vastaava suo ja ruohoturvekangas	Haapa	Vallitseva jakso	56	7.0	125	29.0	25.0	76	76	21	54	1.6	
PÄÄPUULAJI	Mänty	Rauduskoivu	Vallitseva jakso	62	2.0	43	27.1	24.3	22	22	11	10	0.5	
KEHITYSLUOKKA	Uudistuskypsä metsikkö	<b>Yht.</b>		<b>77</b>	<b>28.4</b>	<b>407</b>	<b>32.8</b>	<b>25.7</b>	<b>315</b>	<b>316</b>	<b>204</b>	<b>111</b>	<b>5.2</b>	<b>1.4</b>

## KUVIO 87, 81-405-2-50

PINTA-ALA	1.6 ha
PÄÄRYHMÄ	Tontti
KASVUPAIKKA	Lehtomainen kangas, vastaava suo ja ruohoturvekangas
PÄÄPUULAJI	Kuusi
KEHITYSLUOKKA	Varttunut kasvatusmetsikkö

## KUVIO 88, 81-405-4-187

PINTA-ALA	4.2 ha	PUULAJI	JAKSO	IKÄ, V	PPA,M2/HA	RUNKOL., KPL/HA	LPM, CM	PITUUS, M	TILAVUUS, M <sup>3</sup>	TILAVUUS, M <sup>3</sup> /HA	TUKKIA, M <sup>3</sup> /HA	KUITUA, M <sup>3</sup> /HA	KASVU, M <sup>3</sup> /HA/V	ARVO- KASVU, %
PÄÄRYHMÄ	Metsämaa	Mänty	Vallitseva jakso	10	0.5	1000	3.0	2.5	9	2	0	0	1.0	
KASVUPAIKKA	Tuore kangas, vastaava suo ja mustikkaturvekangas	Kuusi	Vallitseva jakso	12	1.0	1200	4.0	3.3	21	5	0	0	1.1	
PÄÄPUULAJI	Mänty	Lehtipuu	Vallitseva jakso	9	1.4	1915	3.7	5.0	15	4	0	0	1.3	
KEHITYSLUOKKA	Taimikko yli 1,3 m	Haapa	Ylempi jakso	64	0.8	16	29.1	27.2	44	10	6	5	0.5	
		<b>Yht.</b>		<b>10</b>	<b>3.7</b>	<b>3587</b>	<b>9.2</b>	<b>9.1</b>	<b>88</b>	<b>21</b>	<b>6</b>	<b>5</b>	<b>3.9</b>	<b>0.0</b>

SEURAAVA TOIMENPIDE

Taimikonhoito 2026

### KUVIO 89, 81-405-4-187

PINTA-ALA	0.9 ha	PUULAJI	JAKSO	IKÄ, V	PPA,M2/HA	RUNKOL., KPL/HA	LPM, CM	PITUUS, M	TILAVUUS, M³	TILAVUUS, M³/HA	TUKKIA, M³/HA	KUITUA, M³/HA	KASVU, M³/HA/V	ARVO- KASVU, %
PÄÄRYHMÄ	Metsämaa	Mänty	Vallitseva jakso	47	12.0	391	20.6	17.4	97	102	37	63	4.4	
KASVUPAIKKA	Tuore kangas, vastaava suo ja mustikkaturvekangas	Kuusi	Vallitseva jakso	37	1.0	39	20.0	13.4	6	7	1	5	0.4	
PÄÄPUULAJI	Lehtipuu	Rauduskoivu	Vallitseva jakso	36	5.0	213	18.5	20.2	44	46	7	38	2.5	
KEHITYSLUOKKA	Varttunut kasvatusmetsikkö	Haapa	Vallitseva jakso	35	4.0	206	17.0	19.0	33	35	0	34	1.9	
		<b>Yht.</b>		<b>42</b>	<b>22.0</b>	<b>728</b>	<b>19.4</b>	<b>18.1</b>	<b>180</b>	<b>189</b>	<b>46</b>	<b>140</b>	<b>9.3</b>	<b>4.4</b>

### KUVIO 90, 81-405-4-187

PINTA-ALA	0.4 ha	PUULAJI	JAKSO	IKÄ, V	PPA,M2/HA	RUNKOL., KPL/HA	LPM, CM	PITUUS, M	TILAVUUS, M³	TILAVUUS, M³/HA	TUKKIA, M³/HA	KUITUA, M³/HA	KASVU, M³/HA/V	ARVO- KASVU, %	SEURAAVA TOIMENPIDE
PÄÄRYHMÄ	Metsämaa	Kuusi	Vallitseva jakso	23	7.2	1200	10.0	8.0	14	40	0	35	3.9		Raivaus 2025
KASVUPAIKKA	Kuivahko kangas, vastaava suo ja puolukkaturvekangas	Harmaaleppä	Vallitseva jakso	23	3.2	1500	6.3	7.7	7	20	0	10	1.5		Harvennus 2032
PÄÄPUULAJI	Kuusi	Rauduskoivu	Ylempi jakso	30	2.0	235	12.0	12.8	5	14	0	13	1.3		
KEHITYSLUOKKA	Ylispuustoinen taimikko	<b>Yht.</b>		<b>23</b>	<b>12.5</b>	<b>2935</b>	<b>9.4</b>	<b>8.7</b>	<b>26</b>	<b>75</b>	<b>0</b>	<b>58</b>	<b>6.7</b>	<b>10.7</b>	

### KUVIO 91, 81-405-4-187

PINTA-ALA	0.4 ha	PUULAJI	JAKSO	IKÄ, V	PPA,M2/HA	RUNKOL., KPL/HA	LPM, CM	PITUUS, M	TILAVUUS, M³	TILAVUUS, M³/HA	TUKKIA, M³/HA	KUITUA, M³/HA	KASVU, M³/HA/V	ARVO- KASVU, %
PÄÄRYHMÄ	Metsämaa	Mänty	Vallitseva jakso	40	6.0	304	17.0	14.0	16	42	6	35	3.2	
KASVUPAIKKA	Tuore kangas, vastaava suo ja mustikkaturvekangas	Rauduskoivu	Vallitseva jakso	40	7.0	249	20.0	18.0	22	58	12	45	4.1	
PÄÄPUULAJI	Mänty	Haapa	Vallitseva jakso	40	0.5	18	21.0	19.0	2	4	0	4	0.3	
KEHITYSLUOKKA	Varttunut kasvatusmetsikkö	<b>Yht.</b>		<b>40</b>	<b>13.5</b>	<b>571</b>	<b>18.7</b>	<b>16.3</b>	<b>40</b>	<b>104</b>	<b>18</b>	<b>84</b>	<b>7.6</b>	<b>8.4</b>

## KUVIO 92, 81-405-4-187

PINTA-ALA	0.2 ha	PUULAJI	JAKSO	IKÄ, V	PPA,M2/HA	RUNKOL., KPL/HA	LPM, CM	PITUUS, M	TILAVUUS, M³	TILAVUUS, M³/HA	TUKKIA, M³/HA	UITUA, M³/HA	KASVU, M³/HA/V	ARVO- KASVU, %	SEURAAVA TOIMENPIDE
PÄÄRYHMÄ	Metsämaa	Mänty	Vallitseva jakso	106	22.0	327	31.0	27.6	57	259	210	48	3.7		Avohakkuu 2030
KASVUPAIKKA	Kuivahko kangas, vastaava suo ja puolukkaturvekangas	Rauduskoivu	Vallitseva jakso	51	1.5	65	18.9	18.5	3	13	2	12	0.4		Laikutus 2031
PÄÄPUULAJI	Mänty	<b>Yht.</b>		<b>102</b>	<b>23.5</b>	<b>402</b>	<b>30.2</b>	<b>27.0</b>	<b>60</b>	<b>272</b>	<b>211</b>	<b>60</b>	<b>4.0</b>	<b>1.5</b>	
KEHITYSLUOKKA	Uudistuskypsä metsikkö														

## KUVIO 93, 81-405-4-187

PINTA-ALA	1.2 ha	PUULAJI	JAKSO	IKÄ, V	PPA,M2/HA	RUNKOL., KPL/HA	LPM, CM	PITUUS, M	TILAVUUS, M³	TILAVUUS, M³/HA	TUKKIA, M³/HA	UITUA, M³/HA	KASVU, M³/HA/V	ARVO- KASVU, %	SEURAAVA TOIMENPIDE
PÄÄRYHMÄ	Metsämaa	Kuusi	Vallitseva jakso	38	27.0	900	20.0	18.0	293	244	82	156	12.6		Harvennus 2026
KASVUPAIKKA	Lehtomainen kangas, vastaava suo ja ruohoturvekangas	Rauduskoivu	Vallitseva jakso	60	3.0	63	27.0	23.0	37	31	16	14	1.6		
PÄÄPUULAJI	Kuusi	<b>Yht.</b>		<b>40</b>	<b>30.0</b>	<b>963</b>	<b>20.7</b>	<b>18.5</b>	<b>330</b>	<b>275</b>	<b>98</b>	<b>171</b>	<b>14.2</b>	<b>7.4</b>	
KEHITYSLUOKKA	Varttunut kasvatusmetsikkö														

LISÄTIEDOT Tienvarressa puhdas koivikko, sitä voi lievästi harventaa

## KUVIO 94, YRJÖLÄ 81-411-4-41

PINTA-ALA	3.0 ha	PUULAJI	JAKSO	IKÄ, V	PPA,M2/HA	RUNKOL., KPL/HA	LPM, CM	PITUUS, M	TILAVUUS, M³	TILAVUUS, M³/HA	TUKKIA, M³/HA	UITUA, M³/HA	KASVU, M³/HA/V	ARVO- KASVU, %
PÄÄRYHMÄ	Metsämaa	Tervaleppä	Vallitseva jakso	100	3.8	113	22.0	20.9	111	36	6	30	0.9	
KASVUPAIKKA	Lehtomainen kangas, vastaava suo ja ruohoturvekangas	Haapa	Vallitseva jakso	90	0.5	8	29.8	25.0	17	6	1	4	0.2	
PÄÄPUULAJI	Mänty	Mänty	Vallitseva jakso	110	7.1	76	35.1	25.1	237	78	60	17	1.2	
KEHITYSLUOKKA	Uudistuskypsä metsikkö	Rauduskoivu	Vallitseva jakso	100	15.1	498	22.3	20.9	438	144	64	78	5.2	
		<b>Yht.</b>		<b>102</b>	<b>26.5</b>	<b>694</b>	<b>25.8</b>	<b>22.1</b>	<b>802</b>	<b>263</b>	<b>131</b>	<b>130</b>	<b>7.5</b>	<b>1.8</b>

ERITYISPIIRTEET Merkitystä lähimaisemassa

LISÄTIEDOT Ei uudistushakkuuta

## KUVIO 95, YRJÖLÄ 81-411-4-41

PINTA-ALA	4.7 ha	PUULAJI	JAKSO	IKÄ, V	PPA,M2/HA	RUNKOL., KPL/HA	LPM, CM	PITUUS, M	TILAVUUS, M <sup>3</sup>	TILAVUUS, M <sup>3</sup> /HA	TUKKIA, M <sup>3</sup> /HA	QUITUA, M <sup>3</sup> /HA	KASVU, M <sup>3</sup> /HA/V	ARVO- KASVU, %
PÄÄRYHMÄ	Metsämaa	Rauduskoivu	Vallitseva jakso	26	7.9	420	16.4	18.8	328	69	0	67	5.0	
KASVUPAIKKA	Tuore kangas, vastaava suo ja mustikkaturvekangas	Mänty	Vallitseva jakso	26	5.8	304	16.3	17.4	235	50	2	47	3.0	
PÄÄPUULAJI	Mänty	Kuusi	Vallitseva jakso	26	4.2	254	17.9	15.7	156	33	8	24	1.9	
KEHITYSLUOKKA	Nuori kasvatusemetsikkö	<b>Yht.</b>		<b>26</b>	<b>17.9</b>	<b>978</b>	<b>16.7</b>	<b>17.6</b>	<b>719</b>	<b>152</b>	<b>10</b>	<b>137</b>	<b>9.9</b>	<b>9.9</b>

ERITYISPIIRTEET Merkitystä lähimmäisessä (). Rantametsä ()

## KUVIO 96, YRJÖLÄ 81-411-4-41

PINTA-ALA	2.0 ha	PUULAJI	JAKSO	IKÄ, V	PPA,M2/HA	RUNKOL., KPL/HA	LPM, CM	PITUUS, M	TILAVUUS, M <sup>3</sup>	TILAVUUS, M <sup>3</sup> /HA	TUKKIA, M <sup>3</sup> /HA	QUITUA, M <sup>3</sup> /HA	KASVU, M <sup>3</sup> /HA/V	ARVO- KASVU, %
PÄÄRYHMÄ	Metsämaa	Mänty	Vallitseva jakso	55	26.0	652	24.4	20.5	494	250	139	109	6.1	
KASVUPAIKKA	Kuivahko kangas, vastaava suo ja puolukkaturvekangas	Rauduskoivu	Vallitseva jakso	50	0.5	20	18.2	20.1	9	5	0	5	0.1	
PÄÄPUULAJI	Mänty	<b>Yht.</b>		<b>55</b>	<b>26.5</b>	<b>672</b>	<b>24.3</b>	<b>20.5</b>	<b>503</b>	<b>255</b>	<b>139</b>	<b>113</b>	<b>6.3</b>	<b>2.3</b>
KEHITYSLUOKKA	Varttunut kasvatusemetsikkö													

ERITYISPIIRTEET Merkitystä lähimmäisessä (). Rantametsä ()

## KUVIO 97, YRJÖLÄ 81-411-4-41

PINTA-ALA	1.1 ha	PUULAJI	JAKSO	IKÄ, V	PPA,M2/HA	RUNKOL., KPL/HA	LPM, CM	PITUUS, M	TILAVUUS, M <sup>3</sup>	TILAVUUS, M <sup>3</sup> /HA	TUKKIA, M <sup>3</sup> /HA	QUITUA, M <sup>3</sup> /HA	KASVU, M <sup>3</sup> /HA/V	ARVO- KASVU, %
PÄÄRYHMÄ	Metsämaa	Rauduskoivu	Vallitseva jakso	80	9.1	173	29.4	22.9	98	90	50	39	2.3	
KASVUPAIKKA	Tuore kangas, vastaava suo ja mustikkaturvekangas	Tervaleppä	Vallitseva jakso	80	0.5	11	25.6	19.7	5	4	1	3	0.1	
PÄÄPUULAJI	Mänty	Mänty	Vallitseva jakso	90	12.1	148	35.0	22.4	133	123	98	24	2.1	
KEHITYSLUOKKA	Uudistuskypsä metsikkö	<b>Yht.</b>		<b>86</b>	<b>21.7</b>	<b>332</b>	<b>32.4</b>	<b>22.6</b>	<b>235</b>	<b>218</b>	<b>149</b>	<b>67</b>	<b>4.5</b>	<b>1.9</b>

ERITYISPIIRTEET Merkitystä lähimmäisessä (). Rantametsä ()

LISÄTIEDOT Ei uudistushakkuuta

## KUVIO 98, YRJÖLÄ 81-411-4-41

PINTA-ALA	1.7 ha	PUULAJI	JAKSO	IKÄ, V	PPA,M2/HA	RUNKOL., KPL/HA	LPM, CM	PITUUS, M	TILAVUUS, M <sup>3</sup>	TILAVUUS, M <sup>3</sup> /HA	TUKKIA, M <sup>3</sup> /HA	QUITUA, M <sup>3</sup> /HA	KASVU, M <sup>3</sup> /HA/V	ARVO-KASVU, %
PÄÄRYHMÄ	Metsämaa	Rauduskoivu	Vallitseva jakso	45	2.4	116	16.3	17.6	34	20	0	19	0.8	
KASVUPAIKKA	Kuivahko kangas, vastaava suo ja puolukkaturvekangas	Mänty	Vallitseva jakso	45	19.6	840	18.4	16.5	277	160	32	124	6.9	
PÄÄPUULAJI	Mänty	Kuusi	Vallitseva jakso	45	0.8	49	18.8	17.2	11	7	3	3	0.3	
KEHITYSLUOKKA	Varttunut kasvatusmetsikkö	<b>Yht.</b>		<b>45</b>	<b>22.8</b>	<b>1005</b>	<b>18.2</b>	<b>16.6</b>	<b>323</b>	<b>186</b>	<b>35</b>	<b>147</b>	<b>8.0</b>	<b>4.5</b>

ERITYISPIIRTEET Merkitystä lähimmäisessä (). Rantametsä ()

## KUVIO 99, YRJÖLÄ 81-411-4-41

PINTA-ALA	0.6 ha	PUULAJI	JAKSO	IKÄ, V	PPA,M2/HA	RUNKOL., KPL/HA	LPM, CM	PITUUS, M	TILAVUUS, M <sup>3</sup>	TILAVUUS, M <sup>3</sup> /HA	TUKKIA, M <sup>3</sup> /HA	QUITUA, M <sup>3</sup> /HA	KASVU, M <sup>3</sup> /HA/V	ARVO-KASVU, %
PÄÄRYHMÄ	Metsämaa	Mänty	Vallitseva jakso	90	24.3	368	30.4	24.5	146	264	210	52	5.3	
KASVUPAIKKA	Tuore kangas, vastaava suo ja mustikkaturvekangas	Rauduskoivu	Vallitseva jakso	86	1.0	19	26.9	24.0	6	11	5	6	0.3	
PÄÄPUULAJI	Mänty	<b>Yht.</b>		<b>90</b>	<b>25.3</b>	<b>387</b>	<b>30.2</b>	<b>24.5</b>	<b>153</b>	<b>274</b>	<b>215</b>	<b>58</b>	<b>5.6</b>	<b>1.9</b>
KEHITYSLUOKKA	Uudistuskypsä metsikkö													

LISÄTIEDOT Ei uudistushakkuuta

## KUVIO 100, YRJÖLÄ 81-411-4-41

PINTA-ALA	1.0 ha	PUULAJI	JAKSO	IKÄ, V	PPA,M2/HA	RUNKOL., KPL/HA	LPM, CM	PITUUS, M	TILAVUUS, M <sup>3</sup>	TILAVUUS, M <sup>3</sup> /HA	TUKKIA, M <sup>3</sup> /HA	QUITUA, M <sup>3</sup> /HA	KASVU, M <sup>3</sup> /HA/V	ARVO-KASVU, %
PÄÄRYHMÄ	Metsämaa	Rauduskoivu	Vallitseva jakso	50	1.0	24	24.1	22.1	11	10	6	5	0.5	
KASVUPAIKKA	Lehtomainen kangas, vastaava suo ja ruohoturvekangas	Kuusi	Vallitseva jakso	50	25.8	562	27.5	21.2	268	256	175	79	10.9	
PÄÄPUULAJI	Kuusi	<b>Yht.</b>		<b>50</b>	<b>26.9</b>	<b>585</b>	<b>27.3</b>	<b>21.2</b>	<b>279</b>	<b>267</b>	<b>181</b>	<b>84</b>	<b>11.4</b>	<b>4.3</b>
KEHITYSLUOKKA	Varttunut kasvatusmetsikkö													

ERITYISPIIRTEET Merkitystä lähimmäisessä (). Rantametsä ()

LISÄTIEDOT Ei uudistushakkuuta



### KUVIO 105, 81-411-7-82

PINTA-ALA	1.2 ha	PUULAJI	JAKSO	IKÄ, V	PPA,M2/HA	RUNKOL., KPL/HA	LPM, CM	PITUUS, M	TILAVUUS, M <sup>3</sup>	TILAVUUS, M <sup>3</sup> /HA	TUKKIA, M <sup>3</sup> /HA	UITUA, M <sup>3</sup> /HA	KASVU, M <sup>3</sup> /HA/V	ARVO-KASVU, %	SEURAAVA TOIMENPIDE
PÄÄRYHMÄ	Metsämaa	Kuusi	Vallitseva jakso	17	6.0	1000	10.0	9.0	45	37	0	33	5.3		Ennakkoraivaus 2028
KASVUPAIKKA	Tuore kangas, vastaava suo ja mustikkaturvekangas	Rauduskoivu	Vallitseva jakso	15	4.1	700	10.0	12.5	31	26	0	21	3.8		Ensiharvennus 2032
PÄÄPUULAJI	Kuusi	Mänty	Vallitseva jakso	17	0.7	50	15.0	12.0	6	5	0	5	0.5		
KEHITYSLUOKKA	Taimikko yli 1,3 m	<b>Yht.</b>		<b>16</b>	<b>10.8</b>	<b>1750</b>	<b>10.3</b>	<b>10.5</b>	<b>82</b>	<b>68</b>	<b>0</b>	<b>59</b>	<b>9.6</b>	<b>16.2</b>	

### KUVIO 106, 81-411-7-82

PINTA-ALA	0.8 ha	PUULAJI	JAKSO	IKÄ, V	PPA,M2/HA	RUNKOL., KPL/HA	LPM, CM	PITUUS, M	TILAVUUS, M <sup>3</sup>	TILAVUUS, M <sup>3</sup> /HA	TUKKIA, M <sup>3</sup> /HA	UITUA, M <sup>3</sup> /HA	KASVU, M <sup>3</sup> /HA/V	ARVO-KASVU, %	SEURAAVA TOIMENPIDE
PÄÄRYHMÄ	Metsämaa	Rauduskoivu	Vallitseva jakso	30	16.2	800	16.8	15.5	68	81	5	71	6.0		Harvennus 2025
KASVUPAIKKA	Lehtomainen kangas, vastaava suo ja ruohoturvekangas	Lehtikuusi	Vallitseva jakso	30	16.6	800	17.0	18.0	101	120	0	116	4.4		
PÄÄPUULAJI	Lehtikuusi	Kuusi	Vallitseva jakso	30	0.3	50	11.0	11.0	2	2	0	2	0.1		
KEHITYSLUOKKA	Nuori kasvatusmetsikkö	<b>Yht.</b>		<b>30</b>	<b>33.1</b>	<b>1650</b>	<b>16.8</b>	<b>16.7</b>	<b>172</b>	<b>203</b>	<b>5</b>	<b>189</b>	<b>10.5</b>	<b>5.4</b>	

### KUVIO 107, 81-411-7-82

PINTA-ALA	2.3 ha	PUULAJI	JAKSO	IKÄ, V	PPA,M2/HA	RUNKOL., KPL/HA	LPM, CM	PITUUS, M	TILAVUUS, M <sup>3</sup>	TILAVUUS, M <sup>3</sup> /HA	TUKKIA, M <sup>3</sup> /HA	UITUA, M <sup>3</sup> /HA	KASVU, M <sup>3</sup> /HA/V	ARVO-KASVU, %	SEURAAVA TOIMENPIDE
PÄÄRYHMÄ	Metsämaa	Mänty	Vallitseva jakso	24	2.0	173	13.7	11.5	28	12	0	11	0.7		Ensiharvennus 2026
KASVUPAIKKA	Tuore kangas, vastaava suo ja mustikkaturvekangas	Kuusi	Vallitseva jakso	24	0.6	138	9.1	6.2	5	2	0	2	0.2		
PÄÄPUULAJI	Rauduskoivu	Rauduskoivu	Vallitseva jakso	28	19.0	1238	14.8	15.0	306	131	4	119	9.2		
KEHITYSLUOKKA	Nuori kasvatusmetsikkö	<b>Yht.</b>		<b>28</b>	<b>21.6</b>	<b>1627</b>	<b>14.5</b>	<b>14.4</b>	<b>339</b>	<b>145</b>	<b>4</b>	<b>132</b>	<b>10.2</b>	<b>6.3</b>	

### KUVIO 108, 81-411-7-82

PINTA-ALA	0.4 ha	PUULAJI	JAKSO	IKÄ, V	PPA,M2/HA	RUNKOL., KPL/HA	LPM, CM	PITUUS, M	TILAVUUS, M <sup>3</sup>	TILAVUUS, M <sup>3</sup> /HA	TUKKIA, M <sup>3</sup> /HA	UITUA, M <sup>3</sup> /HA	KASVU, M <sup>3</sup> /HA/V	ARVO-KASVU, %	SEURAAVA TOIMENPIDE
PÄÄRYHMÄ	Metsämaa	Mänty	Vallitseva jakso	59	5.6	138	24.7	19.7	23	52	31	20	1.3		
KASVUPAIKKA	Tuore kangas, vastaava suo ja mustikkaturvekangas	Kuusi	Vallitseva jakso	42	17.2	779	18.1	16.2	62	140	32	105	5.8		
PÄÄPUULAJI	Kuusi	Lehtipuu	Vallitseva jakso	31	10.6	586	16.6	18.8	41	93	6	84	3.5		
KEHITYSLUOKKA	Varttunut kasvatusmetsikkö	<b>Yht.</b>		<b>41</b>	<b>33.4</b>	<b>1503</b>	<b>18.7</b>	<b>17.6</b>	<b>126</b>	<b>285</b>	<b>69</b>	<b>208</b>	<b>10.6</b>	<b>4.6</b>	

## KUVIO 109, 81-405-6-165

PINTA-ALA	1.0 ha	PUULAJI	JAKSO	IKÄ, V	PPA,M2/HA	RUNKOL., KPL/HA	LPM, CM	PITUUS, M	TILAVUUS, M³	TILAVUUS, M³/HA	TUKKIA, M³/HA	UITUA, M³/HA	KASVU, M³/HA/V	ARVO- KASVU, %	SEURAAVA TOIMENPIDE
PÄÄRYHMÄ	Metsämaa	Mänty	Vallitseva jakso	50	7.9	196	24.0	22.6	81	83	38	44	2.0		Harvennus 2026
KASVUPAIKKA	Lehtomainen kangas, vastaava suo ja ruohoturvekangas	Kuusi	Vallitseva jakso	48	7.8	261	20.6	17.2	67	69	32	33	2.8		
PÄÄPUULAJI	Mänty	Haapa	Vallitseva jakso	50	12.0	280	24.5	22.9	118	121	21	99	4.1		
KEHITYSLUOKKA	Varttunut kasvatusmetsikkö	Rauduskoivu	Vallitseva jakso	50	3.0	78	24.0	23.0	31	31	12	19	1.1		
		<b>Yht.</b>		<b>49</b>	<b>30.7</b>	<b>1120</b>	<b>23.3</b>	<b>21.4</b>	<b>296</b>	<b>304</b>	<b>104</b>	<b>195</b>	<b>9.9</b>	<b>3.0</b>	

## KUVIO 110, 81-405-6-165

PINTA-ALA	0.4 ha	PUULAJI	JAKSO	IKÄ, V	PPA,M2/HA	RUNKOL., KPL/HA	LPM, CM	PITUUS, M	TILAVUUS, M³	TILAVUUS, M³/HA	TUKKIA, M³/HA	UITUA, M³/HA	KASVU, M³/HA/V	ARVO- KASVU, %	SEURAAVA TOIMENPIDE
PÄÄRYHMÄ	Metsämaa	Kuusi	Vallitseva jakso	31	1.0	78	14.6	12.2	2	6	0	6	0.6		Ennakkoraivaus 2025 Harvennus 2026
KASVUPAIKKA	Lehto, letto ja lehtomainen suo (ja ruohoturvekangas)	Rauduskoivu	Vallitseva jakso	29	19.0	1199	15.0	16.6	55	149	4	138	12.3		
PÄÄPUULAJI	Rauduskoivu	<b>Yht.</b>		<b>29</b>	<b>20.0</b>	<b>1277</b>	<b>15.0</b>	<b>16.4</b>	<b>58</b>	<b>155</b>	<b>4</b>	<b>144</b>	<b>12.9</b>	<b>8.6</b>	
KEHITYSLUOKKA	Nuori kasvatusmetsikkö														

## KUVIO 111, 81-405-4-171

PINTA-ALA	1.7 ha	PUULAJI	JAKSO	IKÄ, V	PPA,M2/HA	RUNKOL., KPL/HA	LPM, CM	PITUUS, M	TILAVUUS, M³	TILAVUUS, M³/HA	TUKKIA, M³/HA	UITUA, M³/HA	KASVU, M³/HA/V	ARVO- KASVU, %
PÄÄRYHMÄ	Metsämaa	Mänty	Vallitseva jakso	42	1.0	51	19.0	17.0	15	9	2	7	0.5	
KASVUPAIKKA	Tuore kangas, vastaava suo ja mustikkaturvekangas	Kuusi	Vallitseva jakso	34	17.5	976	17.4	16.1	244	142	10	128	8.8	
PÄÄPUULAJI	Kuusi	Rauduskoivu	Vallitseva jakso	29	2.7	135	16.4	19.6	43	25	0	24	1.7	
KEHITYSLUOKKA	Nuori kasvatusmetsikkö	<b>Yht.</b>		<b>34</b>	<b>21.3</b>	<b>1161</b>	<b>17.3</b>	<b>16.6</b>	<b>302</b>	<b>176</b>	<b>11</b>	<b>159</b>	<b>10.9</b>	<b>7.0</b>

### KUVIO 112, 81-405-4-171

PINTA-ALA	3.7 ha	PUULAJI	JAKSO	IKÄ, V	PPA,M2/HA	RUNKOL., KPL/HA	LPM, CM	PITUUS, M	TILAVUUS, M <sup>3</sup>	TILAVUUS, M <sup>3</sup> /HA	TUKKIA, M <sup>3</sup> /HA	KUITUA, M <sup>3</sup> /HA	KASVU, M <sup>3</sup> /HA/V	ARVO-KASVU, %	SEURAAVA TOIMENPIDE
PÄÄRYHMÄ	Metsämaa	Mänty	Vallitseva jakso	27	7.5	444	16.2	13.3	185	51	2	47	3.0		Nuoren metsän hoito 2025 Ensiharvennus 2027
KASVUPAIKKA	Tuore kangas, vastaava suo ja mustikkaturvekangas	Rauduskoivu	Vallitseva jakso	25	8.1	916	12.4	10.9	152	42	0	37	3.4		
PÄÄPUULAJI	Mänty	Kuusi	Vallitseva jakso	32	8.8	688	15.3	12.3	196	54	0	50	3.3		
KEHITYSLUOKKA	Nuori kasvatusmetsikkö	<b>Yht.</b>		<b>28</b>	<b>24.4</b>	<b>2049</b>	<b>14.6</b>	<b>12.1</b>	<b>532</b>	<b>146</b>	<b>2</b>	<b>134</b>	<b>9.7</b>	<b>7.3</b>	

### KUVIO 113, 81-405-4-171

PINTA-ALA	2.3 ha	PUULAJI	JAKSO	IKÄ, V	PPA,M2/HA	RUNKOL., KPL/HA	LPM, CM	PITUUS, M	TILAVUUS, M <sup>3</sup>	TILAVUUS, M <sup>3</sup> /HA	TUKKIA, M <sup>3</sup> /HA	KUITUA, M <sup>3</sup> /HA	KASVU, M <sup>3</sup> /HA/V	ARVO-KASVU, %	SEURAAVA TOIMENPIDE
PÄÄRYHMÄ	Metsämaa	Kuusi	Vallitseva jakso	18	6.4	1796	7.6	6.4	54	23	0	12	4.8		Mekaaninen raivaus 2027
KASVUPAIKKA	Tuore kangas, vastaava suo ja mustikkaturvekangas	<b>Yht.</b>		<b>18</b>	<b>6.4</b>	<b>1796</b>	<b>7.6</b>	<b>6.4</b>	<b>54</b>	<b>23</b>	<b>0</b>	<b>12</b>	<b>4.8</b>	<b>48.1</b>	
PÄÄPUULAJI	Kuusi														
KEHITYSLUOKKA	Taimikko yli 1,3 m														

### KUVIO 114, 81-405-4-171

PINTA-ALA	3.4 ha	PUULAJI	JAKSO	IKÄ, V	PPA,M2/HA	RUNKOL., KPL/HA	LPM, CM	PITUUS, M	TILAVUUS, M <sup>3</sup>	TILAVUUS, M <sup>3</sup> /HA	TUKKIA, M <sup>3</sup> /HA	KUITUA, M <sup>3</sup> /HA	KASVU, M <sup>3</sup> /HA/V	ARVO-KASVU, %	SEURAAVA TOIMENPIDE
PÄÄRYHMÄ	Metsämaa	Mänty	Vallitseva jakso	19	3.1	357	10.6	8.3	48	14	0	13	1.8		Ensiharvennus 2033
KASVUPAIKKA	Tuore kangas, vastaava suo ja mustikkaturvekangas	Kuusi	Vallitseva jakso	23	8.3	1293	11.5	9.5	136	40	0	34	5.1		
PÄÄPUULAJI	Kuusi	Rauduskoivu	Vallitseva jakso	13	0.3	100	6.7	10.4	6	2	0	1	0.3		
KEHITYSLUOKKA	Nuori kasvatusmetsikkö	Mänty	Ylempi jakso	84	1.1	19	30.3	23.8	40	12	10	2	0.4		
		<b>Yht.</b>		<b>22</b>	<b>12.9</b>	<b>1768</b>	<b>12.8</b>	<b>10.5</b>	<b>230</b>	<b>68</b>	<b>10</b>	<b>50</b>	<b>7.6</b>	<b>11.4</b>	

### KUVIO 115, 81-405-4-171

PINTA-ALA	2.9 ha	PUULAJI	JAKSO	IKÄ, V	PPA,M2/HA	RUNKOL., KPL/HA	LPM, CM	PITUUS, M	TILAVUUS, M³	TILAVUUS, M³/HA	TUKKIA, M³/HA	KUITUA, M³/HA	KASVU, M³/HA/V	ARVO- KASVU, %
PÄÄRYHMÄ	Metsämaa	Mänty	Vallitseva jakso	78	5.1	86	29.2	23.3	154	53	40	13	1.2	
KASVUPAIKKA	Tuore kangas, vastaava suo ja mustikkaturvekangas	Kuusi	Vallitseva jakso	70	25.3	678	26.2	21.9	770	266	189	74	6.2	
PÄÄPUULAJI	Kuusi	Haapa	Vallitseva jakso	47	0.7	25	19.5	20.1	19	7	0	6	0.3	
KEHITYSLUOKKA	Varttunut kasvatusmetsikkö	Rauduskoivu	Vallitseva jakso	66	0.8	17	25.8	23.8	25	9	4	5	0.3	
		<b>Yht.</b>		<b>71</b>	<b>31.9</b>	<b>805</b>	<b>26.5</b>	<b>22.2</b>	<b>968</b>	<b>335</b>	<b>234</b>	<b>98</b>	<b>7.9</b>	<b>2.2</b>

### KUVIO 116, 81-405-4-171

PINTA-ALA	1.3 ha	PUULAJI	JAKSO	IKÄ, V	PPA,M2/HA	RUNKOL., KPL/HA	LPM, CM	PITUUS, M	TILAVUUS, M³	TILAVUUS, M³/HA	TUKKIA, M³/HA	KUITUA, M³/HA	KASVU, M³/HA/V	ARVO- KASVU, %	SEURAAVA TOIMENPIDE
PÄÄRYHMÄ	Metsämaa	Kuusi	Vallitseva jakso	25	10.3	1215	12.2	10.2	71	54	0	47	6.4		Ensiharvennus 2033
KASVUPAIKKA	Tuore kangas, vastaava suo ja mustikkaturvekangas	Mänty	Ylempi jakso	99	1.1	10	36.3	27.7	16	12	10	2	0.2		
PÄÄPUULAJI	Kuusi	<b>Yht.</b>		<b>25</b>	<b>11.4</b>	<b>1225</b>	<b>14.4</b>	<b>11.8</b>	<b>87</b>	<b>66</b>	<b>10</b>	<b>49</b>	<b>6.6</b>	<b>9.6</b>	
KEHITYSLUOKKA	Nuori kasvatusmetsikkö														

### KUVIO 117, 81-405-4-171

PINTA-ALA	1.9 ha	PUULAJI	JAKSO	IKÄ, V	PPA,M2/HA	RUNKOL., KPL/HA	LPM, CM	PITUUS, M	TILAVUUS, M³	TILAVUUS, M³/HA	TUKKIA, M³/HA	KUITUA, M³/HA	KASVU, M³/HA/V	ARVO- KASVU, %	SEURAAVA TOIMENPIDE
PÄÄRYHMÄ	Metsämaa	Mänty	Vallitseva jakso	81	5.1	76	31.5	24.5	103	55	44	10	1.1		Avohakkuu 2026
KASVUPAIKKA	Tuore kangas, vastaava suo ja mustikkaturvekangas	Kuusi	Vallitseva jakso	66	20.3	549	26.3	21.3	385	206	146	57	5.3		Laikkumätästys 2026
PÄÄPUULAJI	Kuusi	Hieskoivu	Vallitseva jakso	61	4.0	106	22.7	21.7	75	40	14	26	0.9		Kuusen istutus 2027
KEHITYSLUOKKA	Varttunut kasvatusmetsikkö	<b>Yht.</b>		<b>68</b>	<b>29.4</b>	<b>731</b>	<b>26.7</b>	<b>21.9</b>	<b>562</b>	<b>301</b>	<b>204</b>	<b>94</b>	<b>7.3</b>	<b>2.3</b>	Taimikon varhaishoito 2029

### KUVIO 118, 81-405-4-171

PINTA-ALA	3.2 ha	PUULAJI	JAKSO	IKÄ, V	PPA,M2/HA	RUNKOL., KPL/HA	LPM, CM	PITUUS, M	TILAVUUS, M³	TILAVUUS, M³/HA	TUKKIA, M²/HA	UITUA, M²/HA	KASVU, M³/HA/V	ARVO-KASVU, %
PÄÄRYHMÄ	Metsämaa	Mänty	Vallitseva jakso	69	16.3	365	25.6	20.6	497	157	104	52	3.8	
KASVUPAIKKA	Kuivahko kangas, vastaava suo ja puolukkaturvekangas	Kuusi	Vallitseva jakso	66	8.2	267	24.4	19.4	239	76	49	25	2.1	
PÄÄPUULAJI	Mänty	Hieskoivu	Vallitseva jakso	44	1.4	63	17.2	18.0	38	12	0	12	0.3	
KEHITYSLUOKKA	Varttunut kasvatusmetsikkö	<b>Yht.</b>		<b>67</b>	<b>25.9</b>	<b>695</b>	<b>24.7</b>	<b>20.1</b>	<b>773</b>	<b>245</b>	<b>153</b>	<b>88</b>	<b>6.2</b>	<b>2.4</b>

### KUVIO 119, 81-405-4-171

PINTA-ALA	1.6 ha	PUULAJI	JAKSO	IKÄ, V	PPA,M2/HA	RUNKOL., KPL/HA	LPM, CM	PITUUS, M	TILAVUUS, M³	TILAVUUS, M³/HA	TUKKIA, M²/HA	UITUA, M²/HA	KASVU, M³/HA/V	ARVO-KASVU, %	SEURAAVA TOIMENPIDE
PÄÄRYHMÄ	Metsämaa	Mänty	Vallitseva jakso	49	25.6	876	20.4	17.8	362	221	76	142	7.1		Harvennus 2028
KASVUPAIKKA	Kuivahko kangas, vastaava suo ja puolukkaturvekangas	Kuusi	Vallitseva jakso	42	1.1	90	16.0	15.1	13	8	2	6	0.4		
PÄÄPUULAJI	Mänty	Lehtipuu	Vallitseva jakso	37	1.0	52	15.9	17.7	14	8	0	8	0.3		
KEHITYSLUOKKA	Varttunut kasvatusmetsikkö	<b>Yht.</b>		<b>48</b>	<b>27.6</b>	<b>1018</b>	<b>20.1</b>	<b>17.7</b>	<b>389</b>	<b>238</b>	<b>78</b>	<b>156</b>	<b>7.8</b>	<b>3.1</b>	

### KUVIO 120, 81-405-4-171

PINTA-ALA	0.8 ha	PUULAJI	JAKSO	IKÄ, V	PPA,M2/HA	RUNKOL., KPL/HA	LPM, CM	PITUUS, M	TILAVUUS, M³	TILAVUUS, M³/HA	TUKKIA, M²/HA	UITUA, M²/HA	KASVU, M³/HA/V	ARVO-KASVU, %	SEURAAVA TOIMENPIDE
PÄÄRYHMÄ	Metsämaa	Mänty	Vallitseva jakso	53	25.5	847	21.0	18.5	171	228	92	132	6.7		Harvennus 2025
KASVUPAIKKA	Kuivahko kangas, vastaava suo ja puolukkaturvekangas	Kuusi	Vallitseva jakso	41	1.1	113	14.1	13.6	6	7	0	7	0.3		
PÄÄPUULAJI	Mänty	Rauduskoivu	Vallitseva jakso	40	1.6	109	14.0	16.2	9	12	0	12	0.4		
KEHITYSLUOKKA	Varttunut kasvatusmetsikkö	<b>Yht.</b>		<b>52</b>	<b>28.2</b>	<b>1068</b>	<b>20.3</b>	<b>18.2</b>	<b>186</b>	<b>247</b>	<b>92</b>	<b>150</b>	<b>7.4</b>	<b>2.8</b>	

### KUVIO 121, 81-405-4-171

PINTA-ALA	3.0 ha	PUULAJI	JAKSO	IKÄ, V	PPA,M2/HA	RUNKOL., KPL/HA	LPM, CM	PITUUS, M	TILAVUUS, M³	TILAVUUS, M³/HA	TUKKIA, M²/HA	UITUA, M²/HA	KASVU, M³/HA/V	ARVO-KASVU, %	SEURAAVA TOIMENPIDE
PÄÄRYHMÄ	Metsämaa	Mänty	Vallitseva jakso	81	3.9	61	30.3	22.8	121	40	32	8	0.9		Avohakkuu 2033
KASVUPAIKKA	Tuore kangas, vastaava suo ja mustikkaturvekangas	Kuusi	Vallitseva jakso	69	23.3	569	27.6	22.5	755	248	185	61	5.7		Laikkumätästys 2033
PÄÄPUULAJI	Kuusi	Haapa	Vallitseva jakso	58	2.5	49	25.5	23.4	79	26	13	13	0.9		Kuusen istutus 2034
KEHITYSLUOKKA	Uudistuskypsä metsikkö	<b>Yht.</b>		<b>70</b>	<b>29.6</b>	<b>678</b>	<b>27.7</b>	<b>22.6</b>	<b>954</b>	<b>314</b>	<b>229</b>	<b>82</b>	<b>7.4</b>	<b>2.8</b>	

### KUVIO 122, 81-405-4-171

PINTA-ALA	0.6 ha	PUULAJI	JAKSO	IKÄ, V	PPA,M2/HA	RUNKOL., KPL/HA	LPM, CM	PITUUS, M	TILAVUUS, M <sup>3</sup>	TILAVUUS, M <sup>3</sup> /HA	TUKKIA, M <sup>3</sup> /HA	QUITUA, M <sup>3</sup> /HA	KASVU, M <sup>3</sup> /HA/V	ARVO-KASVU, %
PÄÄRYHMÄ	Kitumaa	Mänty	Vallitseva jakso	147	1.1	22	29.9	19.7	6	10	2	8	0.1	
KASVUPAIKKA	Kuiva kangas, vastaava suo ja varputurvekangas	Mänty	Vallitseva jakso	87	3.0	255	13.5	14.0	14	21	0	20	0.4	
PÄÄPUULAJI	Mänty	<b>Yht.</b>		<b>103</b>	<b>4.1</b>	<b>277</b>	<b>18.0</b>	<b>15.6</b>	<b>20</b>	<b>31</b>	<b>2</b>	<b>28</b>	<b>0.5</b>	<b>3.0</b>
KEHITYSLUOKKA														

ERITYISPIIRTEET Louhikko/kivikko ()

LISÄTIEDOT Ei hakkuita

### KUVIO 123, 81-405-4-171

PINTA-ALA	2.2 ha	PUULAJI	JAKSO	IKÄ, V	PPA,M2/HA	RUNKOL., KPL/HA	LPM, CM	PITUUS, M	TILAVUUS, M <sup>3</sup>	TILAVUUS, M <sup>3</sup> /HA	TUKKIA, M <sup>3</sup> /HA	QUITUA, M <sup>3</sup> /HA	KASVU, M <sup>3</sup> /HA/V	ARVO-KASVU, %
PÄÄRYHMÄ	Metsämaa	Mänty	Vallitseva jakso	76	12.4	207	28.4	22.2	278	126	98	27	2.7	
KASVUPAIKKA	Tuore kangas, vastaava suo ja mustikkaturvekangas	Kuusi	Vallitseva jakso	41	1.3	127	14.1	12.7	18	8	0	8	0.4	
PÄÄPUULAJI	Mänty	Kuusi	Vallitseva jakso	66	10.3	292	24.9	20.5	224	101	66	34	2.7	
KEHITYSLUOKKA	Varttunut kasvatusmetsikkö	Hieskoivu	Vallitseva jakso	43	1.6	59	19.0	19.7	33	15	2	13	0.3	
		<b>Yht.</b>		<b>68</b>	<b>25.6</b>	<b>684</b>	<b>25.7</b>	<b>20.8</b>	<b>554</b>	<b>250</b>	<b>166</b>	<b>81</b>	<b>6.2</b>	<b>2.4</b>

### KUVIO 124, 81-405-4-171

PINTA-ALA	1.7 ha	PUULAJI	JAKSO	IKÄ, V	PPA,M2/HA	RUNKOL., KPL/HA	LPM, CM	PITUUS, M	TILAVUUS, M <sup>3</sup>	TILAVUUS, M <sup>3</sup> /HA	TUKKIA, M <sup>3</sup> /HA	QUITUA, M <sup>3</sup> /HA	KASVU, M <sup>3</sup> /HA/V	ARVO-KASVU, %
PÄÄRYHMÄ	Metsämaa	Kuusi	Vallitseva jakso	35	20.6	1582	15.7	13.0	226	133	12	114	9.1	
KASVUPAIKKA	Tuore kangas, vastaava suo ja mustikkaturvekangas	Rauduskoivu	Vallitseva jakso	29	1.1	83	12.9	15.3	13	8	0	7	0.6	
PÄÄPUULAJI	Kuusi	<b>Yht.</b>		<b>35</b>	<b>21.7</b>	<b>1665</b>	<b>15.6</b>	<b>13.1</b>	<b>239</b>	<b>140</b>	<b>12</b>	<b>121</b>	<b>9.8</b>	<b>7.9</b>
KEHITYSLUOKKA	Nuori kasvatusmetsikkö													

SEURAAVA TOIMENPIDE

Harvennus 2025

### KUVIO 125, 81-405-4-171

PINTA-ALA	2.8 ha	PUULAJI	JAKSO	IKÄ, V	PPA,M2/HA	RUNKOL., KPL/HA	LPM, CM	PITUUS, M	TILAVUUS, M <sup>3</sup>	TILAVUUS, M <sup>3</sup> /HA	TUKKIA, M <sup>3</sup> /HA	KUITUA, M <sup>3</sup> /HA	KASVU, M <sup>3</sup> /HA/V	ARVO- KASVU, %
PÄÄRYHMÄ	Metsämaa	Mänty	Vallitseva jakso	93	1.0	8	40.0	26.6	33	12	9	3	0.2	
KASVUPAIKKA	Lehtomainen kangas, vastaava suo ja ruohoturvekangas	Kuusi	Vallitseva jakso	56	4.2	148	22.7	18.8	106	38	23	15	2.3	
PÄÄPUULAJI	Kuusi	Hieskoivu	Vallitseva jakso	57	0.8	15	25.4	21.8	21	7	4	3	0.3	
KEHITYSLUOKKA	Eri-ikäisrakenteinen metsikkö	Kuusi	Vallitseva jakso	41	7.2	700	14.3	12.4	125	45	5	36	4.3	
		<b>Yht.</b>		<b>51</b>	<b>13.2</b>	<b>871</b>	<b>19.6</b>	<b>16.1</b>	<b>285</b>	<b>103</b>	<b>41</b>	<b>57</b>	<b>7.1</b>	<b>9.6</b>

### KUVIO 126, 81-405-4-171

PINTA-ALA	1.1 ha	PUULAJI	JAKSO	IKÄ, V	PPA,M2/HA	RUNKOL., KPL/HA	LPM, CM	PITUUS, M	TILAVUUS, M <sup>3</sup>	TILAVUUS, M <sup>3</sup> /HA	TUKKIA, M <sup>3</sup> /HA	KUITUA, M <sup>3</sup> /HA	KASVU, M <sup>3</sup> /HA/V	ARVO- KASVU, %
PÄÄRYHMÄ	Metsämaa	Mänty	Vallitseva jakso	45	16.6	587	20.3	16.8	156	137	42	92	4.8	
KASVUPAIKKA	Kuivahko kangas, vastaava suo ja puolukkaturvekangas	Kuusi	Vallitseva jakso	37	7.7	657	15.0	13.0	57	50	6	40	2.3	
PÄÄPUULAJI	Mänty	Hieskoivu	Vallitseva jakso	32	3.2	239	13.5	15.9	28	24	0	23	0.7	
KEHITYSLUOKKA	Varttunut kasvatusmetsikkö	<b>Yht.</b>		<b>41</b>	<b>27.5</b>	<b>1483</b>	<b>18.0</b>	<b>15.6</b>	<b>241</b>	<b>211</b>	<b>48</b>	<b>156</b>	<b>7.8</b>	<b>3.5</b>

#### SEURAAVA TOIMENPIDE

Ennakkoraivaus 2025  
Harvennus 2026

### KUVIO 127, 81-405-4-171

PINTA-ALA	2.2 ha	PUULAJI	JAKSO	IKÄ, V	PPA,M2/HA	RUNKOL., KPL/HA	LPM, CM	PITUUS, M	TILAVUUS, M <sup>3</sup>	TILAVUUS, M <sup>3</sup> /HA	TUKKIA, M <sup>3</sup> /HA	KUITUA, M <sup>3</sup> /HA	KASVU, M <sup>3</sup> /HA/V	ARVO- KASVU, %
PÄÄRYHMÄ	Metsämaa	Mänty	Vallitseva jakso	94	2.0	37	28.6	21.3	44	20	15	4	0.5	
KASVUPAIKKA	Tuore kangas, vastaava suo ja mustikkaturvekangas	Kuusi	Vallitseva jakso	77	28.0	625	28.8	24.1	709	320	248	70	6.5	
PÄÄPUULAJI	Kuusi	Haapa	Vallitseva jakso	46	0.2	11	15.4	18.2	4	2	0	2	0.1	
KEHITYSLUOKKA	Uudistuskypsä metsikkö	<b>Yht.</b>		<b>78</b>	<b>30.3</b>	<b>673</b>	<b>28.7</b>	<b>23.9</b>	<b>757</b>	<b>342</b>	<b>263</b>	<b>76</b>	<b>7.1</b>	<b>2.4</b>

#### SEURAAVA TOIMENPIDE

Avohakkuu 2028  
Laikkumätästys 2028  
Kuusen istutus 2029  
Taimikon varhaishoito 2033

### KUVIO 128, 81-405-4-171

PINTA-ALA	0.5 ha	PUULAJI	JAKSO	IKÄ, V	PPA,M2/HA	RUNKOL., KPL/HA	LPM, CM	PITUUS, M	TILAVUUS, M³	TILAVUUS, M³/HA	TUKKIA, M²/HA	UITUA, M³/HA	KASVU, M³/HA/V	ARVO- KASVU, %
PÄÄRYHMÄ	Metsämaa	Mänty	Vallitseva jakso	87	11.9	193	29.6	22.4	57	121	96	24	2.7	
KASVUPAIKKA	Tuore kangas, vastaava suo ja mustikkaturvekangas	Kuusi	Vallitseva jakso	76	18.8	513	25.8	22.1	95	201	140	59	5.0	
PÄÄPUULAJI	Kuusi	<b>Yht.</b>		<b>80</b>	<b>30.7</b>	<b>706</b>	<b>27.3</b>	<b>22.2</b>	<b>152</b>	<b>322</b>	<b>236</b>	<b>83</b>	<b>7.7</b>	<b>2.3</b>
KEHITYSLUOKKA	Varttunut kasvatusmetsikkö													

### KUVIO 129, 81-405-4-171

PINTA-ALA	1.2 ha	PUULAJI	JAKSO	IKÄ, V	PPA,M2/HA	RUNKOL., KPL/HA	LPM, CM	PITUUS, M	TILAVUUS, M³	TILAVUUS, M³/HA	TUKKIA, M²/HA	UITUA, M³/HA	KASVU, M³/HA/V	ARVO- KASVU, %	SEURAAVA TOIMENPIDE
PÄÄRYHMÄ	Metsämaa	Mänty	Vallitseva jakso	91	10.6	226	26.0	20.4	125	102	69	32	2.8		Avohakkuu 2030
KASVUPAIKKA	Kuivahko kangas, vastaava suo ja puolukkaturvekangas	Kuusi	Vallitseva jakso	71	11.3	408	23.1	18.9	127	103	60	42	3.2		Laikkumätästys 2030
PÄÄPUULAJI	Kuusi	<b>Yht.</b>		<b>81</b>	<b>21.9</b>	<b>634</b>	<b>24.6</b>	<b>19.7</b>	<b>251</b>	<b>205</b>	<b>129</b>	<b>73</b>	<b>6.0</b>	<b>4.6</b>	Männyn istutus 2031
KEHITYSLUOKKA	Uudistus kypsä metsikkö														

### KUVIO 130, 81-405-4-171

PINTA-ALA	1.2 ha	PUULAJI	JAKSO	IKÄ, V	PPA,M2/HA	RUNKOL., KPL/HA	LPM, CM	PITUUS, M	TILAVUUS, M³	TILAVUUS, M³/HA	TUKKIA, M²/HA	UITUA, M³/HA	KASVU, M³/HA/V	ARVO- KASVU, %
PÄÄRYHMÄ	Metsämaa	Mänty	Vallitseva jakso	90	8.8	160	27.7	21.5	103	88	68	19	2.1	
KASVUPAIKKA	Tuore kangas, vastaava suo ja mustikkaturvekangas	Kuusi	Vallitseva jakso	70	15.7	462	25.2	21.1	187	160	108	50	4.1	
PÄÄPUULAJI	Kuusi	Lehtipuu	Vallitseva jakso	19	0.1	106	4.1	8.0	0	0	0	0	0.0	
KEHITYSLUOKKA	Varttunut kasvatusmetsikkö	<b>Yht.</b>		<b>77</b>	<b>24.6</b>	<b>728</b>	<b>26.0</b>	<b>21.2</b>	<b>291</b>	<b>248</b>	<b>176</b>	<b>69</b>	<b>6.3</b>	<b>2.5</b>

### KUVIO 131, 81-405-4-171

PINTA-ALA	2.7 ha	PUULAJI	JAKSO	IKÄ, V	PPA,M2/HA	RUNKOL., KPL/HA	LPM, CM	PITUUS, M	TILAVUUS, M³	TILAVUUS, M³/HA	TUKKIA, M²/HA	UITUA, M³/HA	KASVU, M³/HA/V	ARVO- KASVU, %	SEURAAVA TOIMENPIDE
PÄÄRYHMÄ	Metsämaa	Mänty	Vallitseva jakso	100	3.7	51	32.2	24.7	107	40	33	7	0.7		Avohakkuu 2030
KASVUPAIKKA	Tuore kangas, vastaava suo ja mustikkaturvekangas	Kuusi	Vallitseva jakso	82	25.2	480	31.4	26.0	824	304	249	53	5.5		Laikkumätästys 2030
PÄÄPUULAJI	Kuusi	Hieskoivu	Vallitseva jakso	62	1.4	25	27.5	24.4	42	15	9	7	0.3		Kuusen istutus 2031
KEHITYSLUOKKA	Uudistus kypsä metsikkö	<b>Yht.</b>		<b>83</b>	<b>30.2</b>	<b>556</b>	<b>31.3</b>	<b>25.7</b>	<b>973</b>	<b>360</b>	<b>290</b>	<b>67</b>	<b>6.5</b>	<b>2.0</b>	

## KUVIO 132, 81-405-4-171

PINTA-ALA	1.4 ha
PÄÄRYHMÄ	Metsämaa
KASVUPAIKKA	Tuore kangas, vastaava suo ja mustikkaturvekangas
PÄÄPUULAJI	Kuusi
KEHITYSLUOKKA	Aukea

### SEURAAVA TOIMENPIDE

Laikkumätästys 2025  
Kuusen istutus 2025  
Taimikon varhaishoito 2029

## KUVIO 133, 81-411-4-54

PINTA-ALA	1.6 ha
PÄÄRYHMÄ	Metsämaa
KASVUPAIKKA	Tuore kangas, vastaava suo ja mustikkaturvekangas
PÄÄPUULAJI	Kuusi
KEHITYSLUOKKA	Uudistus kypsä metsikkö

PUULAJI	JAKSO	IKÄ, V	PPA,M2/HA	RUNKOL., KPL/HA	LPM, CM	PITUUS, M	TILAVUUS, M <sup>3</sup>	TILAVUUS, M <sup>3</sup> /HA	TUKKIA, M <sup>3</sup> /HA	KUITUA, M <sup>3</sup> /HA	KASVU, M <sup>3</sup> /HA/V	ARVO-KASVU, %
Mänty	Vallitseva jakso	89	5.5	79	31.8	24.3	92	59	47	12	0.9	
Kuusi	Vallitseva jakso	78	22.3	484	29.5	23.7	388	247	190	55	4.5	
Rauduskoivu	Vallitseva jakso	61	1.5	36	23.4	23.2	26	16	6	10	0.5	
<b>Yht.</b>		<b>79</b>	<b>29.3</b>	<b>599</b>	<b>29.6</b>	<b>23.8</b>	<b>505</b>	<b>322</b>	<b>243</b>	<b>76</b>	<b>5.9</b>	<b>1.7</b>

### SEURAAVA TOIMENPIDE

Avohakkuu 2029  
Laikkumätästys 2029  
Kuusen istutus 2030  
Taimikon varhaishoito 2033

## KUVIO 134, 81-411-4-30

PINTA-ALA	1.5 ha
PÄÄRYHMÄ	Metsämaa
KASVUPAIKKA	Tuore kangas, vastaava suo ja mustikkaturvekangas
PÄÄPUULAJI	Kuusi
KEHITYSLUOKKA	Uudistus kypsä metsikkö

PUULAJI	JAKSO	IKÄ, V	PPA,M2/HA	RUNKOL., KPL/HA	LPM, CM	PITUUS, M	TILAVUUS, M <sup>3</sup>	TILAVUUS, M <sup>3</sup> /HA	TUKKIA, M <sup>3</sup> /HA	KUITUA, M <sup>3</sup> /HA	KASVU, M <sup>3</sup> /HA/V	ARVO-KASVU, %
Mänty	Vallitseva jakso	92	4.4	60	32.2	26.0	71	49	39	10	0.8	
Kuusi	Vallitseva jakso	83	27.2	527	31.1	26.0	483	331	268	61	5.6	
Lehtipuu	Vallitseva jakso	14	0.1	82	4.2	7.4	1	0	0	0	0.0	
Lehtipuu	Vallitseva jakso	71	1.7	27	29.3	26.2	29	20	10	10	0.5	
<b>Yht.</b>		<b>83</b>	<b>33.4</b>	<b>696</b>	<b>31.1</b>	<b>25.9</b>	<b>584</b>	<b>400</b>	<b>317</b>	<b>81</b>	<b>6.9</b>	<b>1.5</b>

### SEURAAVA TOIMENPIDE

Avohakkuu 2029  
Laikkumätästys 2029  
Kuusen istutus 2030  
Taimikon varhaishoito 2033





### KUVIO 143, 81-411-4-50

PINTA-ALA	0.5 ha	PUULAJI	JAKSO	IKÄ, V	PPA,M2/HA	RUNKOL., KPL/HA	LPM, CM	PITUUS, M	TILAVUUS, M³	TILAVUUS, M³/HA	TUKKIA, M³/HA	UITUA, M³/HA	KASVU, M³/HA/V	ARVO- KASVU, %
PÄÄRYHMÄ	Metsämaa	Kuusi	Vallitseva jakso	18	2.7	1800	5.4	4.6	3	8	0	0	1.7	
KASVUPAIKKA	Kuivahko kangas, vastaava suo ja puolukkaturvekangas													
PÄÄPUULAJI	Kuusi													
KEHITYSLUOKKA	Nuori kasvatusmetsikkö													
		<b>Yht.</b>		<b>18</b>	<b>2.7</b>	<b>1800</b>	<b>5.4</b>	<b>4.6</b>	<b>3</b>	<b>8</b>	<b>0</b>	<b>0</b>	<b>1.7</b>	<b>0.0</b>

### KUVIO 144, 81-411-4-50

PINTA-ALA	0.3 ha	PUULAJI	JAKSO	IKÄ, V	PPA,M2/HA	RUNKOL., KPL/HA	LPM, CM	PITUUS, M	TILAVUUS, M³	TILAVUUS, M³/HA	TUKKIA, M³/HA	UITUA, M³/HA	KASVU, M³/HA/V	ARVO- KASVU, %	SEURAAVA TOIMENPIDE
PÄÄRYHMÄ	Metsämaa	Mänty	Vallitseva jakso	72	1.0	27	25.2	20.5	3	10	6	3	0.3		Avohakkuu 2029
KASVUPAIKKA	Tuore kangas, vastaava suo ja mustikkaturvekangas	Kuusi	Vallitseva jakso	60	19.5	585	25.4	19.9	55	183	121	60	5.8		Laikkumätästys 2029
PÄÄPUULAJI	Kuusi	Tervaleppä	Vallitseva jakso	39	1.0	42	18.0	19.5	3	9	0	9	0.3		Kuusen istutus 2030
KEHITYSLUOKKA	Varttunut kasvatusmetsikkö	Hieskoivu	Vallitseva jakso	51	1.0	29	21.2	19.5	3	9	2	7	0.3		Taimikon varhaishoito 2033
		<b>Yht.</b>		<b>59</b>	<b>22.5</b>	<b>683</b>	<b>24.9</b>	<b>19.9</b>	<b>63</b>	<b>211</b>	<b>129</b>	<b>80</b>	<b>6.7</b>	<b>3.4</b>	

### KUVIO 145, 81-411-4-50

PINTA-ALA	0.3 ha	PUULAJI	JAKSO	IKÄ, V	PPA,M2/HA	RUNKOL., KPL/HA	LPM, CM	PITUUS, M	TILAVUUS, M³	TILAVUUS, M³/HA	TUKKIA, M³/HA	UITUA, M³/HA	KASVU, M³/HA/V	ARVO- KASVU, %	SEURAAVA TOIMENPIDE
PÄÄRYHMÄ	Metsämaa	Mänty	Vallitseva jakso	39	11.4	489	18.8	16.4	28	92	18	72	4.6		Ennakkoraivaus 2025
KASVUPAIKKA	Tuore kangas, vastaava suo ja mustikkaturvekangas	Kuusi	Vallitseva jakso	33	2.2	220	14.2	13.6	5	15	0	14	1.0		Harvennus 2026
PÄÄPUULAJI	Kuusi	Hieskoivu	Vallitseva jakso	30	9.2	693	14.2	16.4	21	71	0	66	2.9		
KEHITYSLUOKKA	Varttunut kasvatusmetsikkö														
		<b>Yht.</b>		<b>35</b>	<b>22.8</b>	<b>1402</b>	<b>16.5</b>	<b>16.1</b>	<b>54</b>	<b>178</b>	<b>18</b>	<b>152</b>	<b>8.4</b>	<b>5.0</b>	





### KUVIO 154, 81-413-1-16

PINTA-ALA	0.4 ha	PUULAJI	JAKSO	IKÄ, V	PPA,M2/HA	RUNKOL., KPL/HA	LPM, CM	PITUUS, M	TILAVUUS, M³	TILAVUUS, M³/HA	TUKKIA, M²/HA	UITUA, M³/HA	KASVU, M³/HA/V	ARVO-KASVU, %	SEURAAVA TOIMENPIDE
PÄÄRYHMÄ	Metsämaa	Kuusi	Vallitseva jakso	31	19.5	1678	15.3	13.2	55	130	16	105	9.2		Ensiharvennus 2025
KASVUPAIKKA	Tuore kangas, vastaava suo ja mustikkaturvekangas	Rauduskoivu	Vallitseva jakso	31	0.6	37	14.4	15.6	2	4	0	4	0.4		Ennakkoraivaus 2025
PÄÄPUULAJI	Kuusi	Mänty	Vallitseva jakso	31	0.5	42	15.8	12.3	1	3	0	3	0.2		
KEHITYSLUOKKA	Nuori kasvatusmetsikkö	<b>Yht.</b>		<b>31</b>	<b>20.7</b>	<b>1756</b>	<b>15.3</b>	<b>13.3</b>	<b>58</b>	<b>137</b>	<b>16</b>	<b>112</b>	<b>9.8</b>	<b>12.8</b>	

### KUVIO 155, 81-413-1-16

PINTA-ALA	2.6 ha	PUULAJI	JAKSO	IKÄ, V	PPA,M2/HA	RUNKOL., KPL/HA	LPM, CM	PITUUS, M	TILAVUUS, M³	TILAVUUS, M³/HA	TUKKIA, M²/HA	UITUA, M³/HA	KASVU, M³/HA/V	ARVO-KASVU, %	SEURAAVA TOIMENPIDE
PÄÄRYHMÄ	Metsämaa	Mänty	Vallitseva jakso	56	21.2	554	23.5	19.6	508	197	105	90	4.1		Harvennus 2025
KASVUPAIKKA	Kuivahko kangas, vastaava suo ja puolukkaturvekangas	Kuusi	Vallitseva jakso	51	8.9	410	20.0	16.2	181	70	28	40	2.1		
PÄÄPUULAJI	Mänty	Hieskoivu	Vallitseva jakso	43	6.7	282	18.0	19.5	157	61	6	54	1.1		
KEHITYSLUOKKA	Varttunut kasvatusmetsikkö	<b>Yht.</b>		<b>52</b>	<b>36.8</b>	<b>1246</b>	<b>21.6</b>	<b>18.8</b>	<b>845</b>	<b>328</b>	<b>139</b>	<b>184</b>	<b>7.3</b>	<b>1.5</b>	

### KUVIO 156, 81-413-1-16

PINTA-ALA	1.1 ha	PUULAJI	JAKSO	IKÄ, V	PPA,M2/HA	RUNKOL., KPL/HA	LPM, CM	PITUUS, M	TILAVUUS, M³	TILAVUUS, M³/HA	TUKKIA, M²/HA	UITUA, M³/HA	KASVU, M³/HA/V	ARVO-KASVU, %	SEURAAVA TOIMENPIDE
PÄÄRYHMÄ	Metsämaa	Kuusi	Vallitseva jakso	33	25.0	1890	14.4	11.6	155	144	0	135	9.7		Ensiharvennus 2025
KASVUPAIKKA	Tuore kangas, vastaava suo ja mustikkaturvekangas	<b>Yht.</b>		<b>33</b>	<b>25.0</b>	<b>1890</b>	<b>14.4</b>	<b>11.6</b>	<b>155</b>	<b>144</b>	<b>0</b>	<b>135</b>	<b>9.7</b>	<b>7.1</b>	Ennakkoraivaus 2025
PÄÄPUULAJI	Kuusi														
KEHITYSLUOKKA	Nuori kasvatusmetsikkö														

### KUVIO 157, 81-413-1-16

PINTA-ALA	0.8 ha	PUULAJI	JAKSO	IKÄ, V	PPA,M2/HA	RUNKOL., KPL/HA	LPM, CM	PITUUS, M	TILAVUUS, M³	TILAVUUS, M³/HA	TUKKIA, M²/HA	UITUA, M³/HA	KASVU, M³/HA/V	ARVO-KASVU, %	SEURAAVA TOIMENPIDE
PÄÄRYHMÄ	Metsämaa	Mänty	Vallitseva jakso	53	1.0	28	25.6	19.7	7	9	5	4	0.3		
KASVUPAIKKA	Tuore kangas, vastaava suo ja mustikkaturvekangas	Kuusi	Vallitseva jakso	50	5.1	225	21.0	17.9	35	45	22	22	1.7		
PÄÄPUULAJI	Kuusi	Hieskoivu	Vallitseva jakso	37	15.3	733	17.1	19.2	106	137	3	130	4.1		
KEHITYSLUOKKA	Varttunut kasvatusmetsikkö	<b>Yht.</b>		<b>41</b>	<b>21.5</b>	<b>986</b>	<b>18.5</b>	<b>18.9</b>	<b>149</b>	<b>192</b>	<b>31</b>	<b>156</b>	<b>6.1</b>	<b>3.9</b>	

## KUVIO 158, 81-413-1-16

PINTA-ALA	0.6 ha	PUULAJI	JAKSO	IKÄ, V	PPA,M2/HA	RUNKOL., KPL/HA	LPM, CM	PITUUS, M	TILAVUUS, M <sup>3</sup>	TILAVUUS, M <sup>3</sup> /HA	TUKKIA, M <sup>3</sup> /HA	UITUA, M <sup>3</sup> /HA	KASVU, M <sup>3</sup> /HA/V	ARVO-KASVU, %	SEURAAVA TOIMENPIDE
PÄÄRYHMÄ	Metsämaa	Rauduskoivu	Vallitseva jakso	26	15.9	1485	13.3	13.3	59	99	0	91	8.5		Ennakkoraivaus 2025
KASVUPAIKKA	Tuore kangas, vastaava suo ja mustikkaturvekangas	Hieskoivu	Vallitseva jakso	21	4.2	865	8.4	9.1	11	18	0	13	1.1		Ensiharvennus 2025
PÄÄPUULAJI	Rauduskoivu	<b>Yht.</b>		<b>25</b>	<b>20.1</b>	<b>2350</b>	<b>12.2</b>	<b>12.4</b>	<b>70</b>	<b>117</b>	<b>0</b>	<b>104</b>	<b>9.6</b>	<b>9.7</b>	
KEHITYSLUOKKA	Nuori kasvatusmetsikkö														

## KUVIO 159, 81-413-1-16

PINTA-ALA	1.2 ha	PUULAJI	JAKSO	IKÄ, V	PPA,M2/HA	RUNKOL., KPL/HA	LPM, CM	PITUUS, M	TILAVUUS, M <sup>3</sup>	TILAVUUS, M <sup>3</sup> /HA	TUKKIA, M <sup>3</sup> /HA	UITUA, M <sup>3</sup> /HA	KASVU, M <sup>3</sup> /HA/V	ARVO-KASVU, %	SEURAAVA TOIMENPIDE
PÄÄRYHMÄ	Metsämaa	Mänty	Vallitseva jakso	19	0.7	336	6.6	6.3	3	2	0	1	0.3		Nuoren metsän hoito 2025
KASVUPAIKKA	Kuivahko kangas, vastaava suo ja puolukkaturvekangas	Rauduskoivu	Vallitseva jakso	20	2.5	1158	6.1	7.5	12	10	0	3	1.6		
PÄÄPUULAJI	Rauduskoivu	Hieskoivu	Vallitseva jakso	20	5.7	3881	5.1	7.4	27	22	0	2	2.5		
KEHITYSLUOKKA	Taimikko yli 1,3 m	<b>Yht.</b>		<b>20</b>	<b>8.8</b>	<b>5375</b>	<b>5.5</b>	<b>7.4</b>	<b>41</b>	<b>34</b>	<b>0</b>	<b>6</b>	<b>4.4</b>	<b>0.0</b>	

## KUVIO 160, 81-413-1-16

PINTA-ALA	0.2 ha	PUULAJI	JAKSO	IKÄ, V	PPA,M2/HA	RUNKOL., KPL/HA	LPM, CM	PITUUS, M	TILAVUUS, M <sup>3</sup>	TILAVUUS, M <sup>3</sup> /HA	TUKKIA, M <sup>3</sup> /HA	UITUA, M <sup>3</sup> /HA	KASVU, M <sup>3</sup> /HA/V	ARVO-KASVU, %
PÄÄRYHMÄ	Kitumaa	Mänty	Vallitseva jakso	58	0.4	100	8.6	7.3	0	2	0	1	0.1	
KASVUPAIKKA	Kuivahko kangas, vastaava suo ja puolukkaturvekangas	Muu lehtipuu	Vallitseva jakso	38	0.5	199	5.6	5.9	0	2	0	0	0.2	
PÄÄPUULAJI	Mänty	<b>Yht.</b>		<b>47</b>	<b>0.8</b>	<b>299</b>	<b>6.9</b>	<b>6.5</b>	<b>1</b>	<b>3</b>	<b>0</b>	<b>1</b>	<b>0.3</b>	<b>0.0</b>
KEHITYSLUOKKA														

LISÄTIEDOT Ei hakkuita

### KUVIO 161, 81-413-1-16

PINTA-ALA	1.2 ha	PUULAJI	JAKSO	IKÄ, V	PPA,M2/HA	RUNKOL., KPL/HA	LPM, CM	PITUUS, M	TILAVUUS, M <sup>3</sup>	TILAVUUS, M <sup>3</sup> /HA	TUKKIA, M <sup>3</sup> /HA	UITUA, M <sup>3</sup> /HA	KASVU, M <sup>3</sup> /HA/V	ARVO-KASVU, %
PÄÄRYHMÄ	Metsämaa	Mänty	Vallitseva jakso	84	9.0	119	32.8	24.9	115	99	82	16	1.7	
KASVUPAIKKA	Tuore kangas, vastaava suo ja mustikkaturvekangas	Kuusi	Vallitseva jakso	73	9.2	213	28.5	23.4	118	102	77	24	2.5	
PÄÄPUULAJI	Kuusi	Rauduskoivu	Vallitseva jakso	58	6.8	148	25.9	23.4	83	71	33	37	2.0	
KEHITYSLUOKKA	Uudistus kypsä metsikkö	<b>Yht.</b>		<b>73</b>	<b>25.0</b>	<b>480</b>	<b>29.4</b>	<b>24.0</b>	<b>316</b>	<b>271</b>	<b>192</b>	<b>77</b>	<b>6.2</b>	<b>2.6</b>

ERITYISPIIRTEET Rantametsä ()

### KUVIO 162, 81-413-1-16

PINTA-ALA	2.6 ha	PUULAJI	JAKSO	IKÄ, V	PPA,M2/HA	RUNKOL., KPL/HA	LPM, CM	PITUUS, M	TILAVUUS, M <sup>3</sup>	TILAVUUS, M <sup>3</sup> /HA	TUKKIA, M <sup>3</sup> /HA	UITUA, M <sup>3</sup> /HA	KASVU, M <sup>3</sup> /HA/V	ARVO-KASVU, %	SEURAAVA TOIMENPIDE
PÄÄRYHMÄ	Metsämaa	Mänty	Vallitseva jakso	71	1.0	22	28.5	21.8	26	10	7	3	0.3		Harvennus 2026
KASVUPAIKKA	Tuore kangas, vastaava suo ja mustikkaturvekangas	Kuusi	Vallitseva jakso	62	26.5	862	23.8	20.0	668	257	159	94	7.1		
PÄÄPUULAJI	Kuusi	Lehtipuu	Vallitseva jakso	41	1.7	72	17.5	18.8	38	15	0	14	0.7		
KEHITYSLUOKKA	Varttunut kasvatusmetsikkö	<b>Yht.</b>		<b>61</b>	<b>29.2</b>	<b>956</b>	<b>23.6</b>	<b>20.0</b>	<b>733</b>	<b>282</b>	<b>166</b>	<b>112</b>	<b>8.1</b>	<b>3.4</b>	

### KUVIO 163, 81-413-1-16

PINTA-ALA	3.5 ha	PUULAJI	JAKSO	IKÄ, V	PPA,M2/HA	RUNKOL., KPL/HA	LPM, CM	PITUUS, M	TILAVUUS, M <sup>3</sup>	TILAVUUS, M <sup>3</sup> /HA	TUKKIA, M <sup>3</sup> /HA	UITUA, M <sup>3</sup> /HA	KASVU, M <sup>3</sup> /HA/V	ARVO-KASVU, %	SEURAAVA TOIMENPIDE
PÄÄRYHMÄ	Metsämaa	Mänty	Vallitseva jakso	22	5.9	1039	9.8	7.8	89	25	0	20	3.1		Ennakkoraivaus 2027
KASVUPAIKKA	Kuivahko kangas, vastaava suo ja puolukkaturvekangas	Mänty	Vallitseva jakso	35	3.5	301	14.5	13.5	84	24	2	20	2.0		
PÄÄPUULAJI	Mänty	Kuusi	Vallitseva jakso	21	2.1	603	7.9	7.0	28	8	0	4	1.0		
KEHITYSLUOKKA	Nuori kasvatusmetsikkö	Lehtipuu	Vallitseva jakso	12	0.5	406	4.9	6.8	7	2	0	0	0.3		
		<b>Yht.</b>		<b>25</b>	<b>12.0</b>	<b>2350</b>	<b>10.6</b>	<b>9.2</b>	<b>207</b>	<b>59</b>	<b>2</b>	<b>45</b>	<b>6.4</b>	<b>21.0</b>	

ERITYISPIIRTEET Pieniä kallioalueita ()

### KUVIO 164, 81-413-1-16

PINTA-ALA	0.7 ha	PUULAJI	JAKSO	IKÄ, V	PPA,M2/HA	RUNKOL., KPL/HA	LPM, CM	PITUUS, M	TILAVUUS, M <sup>3</sup>	TILAVUUS, M <sup>3</sup> /HA	TUKKIA, M <sup>3</sup> /HA	KUITUA, M <sup>3</sup> /HA	KASVU, M <sup>3</sup> /HA/V	ARVO- KASVU, %
PÄÄRYHMÄ	Metsämaa	Mänty	Vallitseva jakso	80	18.0	413	24.5	16.0	103	139	73	64	2.7	
KASVUPAIKKA	Kuiva kangas, vastaava suo ja varputurvekangas													
PÄÄPUULAJI	Mänty													
KEHITYSLUOKKA	Uudistuskypsä metsikkö													
<b>Yht.</b>				<b>80</b>	<b>18.0</b>	<b>413</b>	<b>24.5</b>	<b>16.0</b>	<b>103</b>	<b>139</b>	<b>73</b>	<b>64</b>	<b>2.7</b>	<b>3.0</b>

ERITYISPIIRTEET Kallio ()

LISÄTIEDOT Maisema metsä, jyrkkä kalliainen rinne

### KUVIO 165, 81-413-1-16

PINTA-ALA	1.3 ha	PUULAJI	JAKSO	IKÄ, V	PPA,M2/HA	RUNKOL., KPL/HA	LPM, CM	PITUUS, M	TILAVUUS, M <sup>3</sup>	TILAVUUS, M <sup>3</sup> /HA	TUKKIA, M <sup>3</sup> /HA	KUITUA, M <sup>3</sup> /HA	KASVU, M <sup>3</sup> /HA/V	ARVO- KASVU, %
PÄÄRYHMÄ	Metsämaa	Mänty	Vallitseva jakso	74	1.0	23	27.2	21.0	13	10	6	4	0.3	
KASVUPAIKKA	Lehtomainen kangas, vastaava suo ja ruohoturvekangas	Kuusi	Vallitseva jakso	66	23.7	596	27.0	22.4	323	253	183	67	8.5	
PÄÄPUULAJI	Kuusi	Lehtipuu	Vallitseva jakso	41	1.2	56	17.3	19.4	14	11	0	11	0.7	
KEHITYSLUOKKA	Varttunut kasvatusmetsikkö													
<b>Yht.</b>				<b>65</b>	<b>25.9</b>	<b>675</b>	<b>26.6</b>	<b>22.2</b>	<b>350</b>	<b>274</b>	<b>190</b>	<b>81</b>	<b>9.5</b>	<b>4.4</b>

ERITYISPIIRTEET Rantametsä ()

### KUVIO 166, 81-413-1-16

PINTA-ALA	2.8 ha	PUULAJI	JAKSO	IKÄ, V	PPA,M2/HA	RUNKOL., KPL/HA	LPM, CM	PITUUS, M	TILAVUUS, M <sup>3</sup>	TILAVUUS, M <sup>3</sup> /HA	TUKKIA, M <sup>3</sup> /HA	KUITUA, M <sup>3</sup> /HA	KASVU, M <sup>3</sup> /HA/V	ARVO- KASVU, %
PÄÄRYHMÄ	Metsämaa	Mänty	Vallitseva jakso	19	4.6	1121	8.9	7.1	51	19	0	13	2.9	
KASVUPAIKKA	Kuivahko kangas, vastaava suo ja puolukkaturvekangas	Kuusi	Vallitseva jakso	20	3.2	585	8.5	6.3	31	11	0	8	1.5	
PÄÄPUULAJI	Mänty	Hieskoivu	Vallitseva jakso	10	0.3	100	7.7	5.7	3	1	0	0	0.1	
KEHITYSLUOKKA	Nuori kasvatusmetsikkö													
<b>Yht.</b>				<b>19</b>	<b>8.1</b>	<b>1806</b>	<b>8.7</b>	<b>6.7</b>	<b>85</b>	<b>31</b>	<b>0</b>	<b>22</b>	<b>4.6</b>	<b>32.7</b>





### KUVIO 174, 81-413-1-16

PINTA-ALA	0.3 ha	PUULAJI	JAKSO	IKÄ, V	PPA,M2/HA	RUNKOL., KPL/HA	LPM, CM	PITUUS, M	TILAVUUS, M³	TILAVUUS, M³/HA	TUKKIA, M²/HA	UITUA, M²/HA	KASVU, M³/HA/V	ARVO- KASVU, %
PÄÄRYHMÄ	Metsämaa	Mänty	Vallitseva jakso	94	2.8	30	35.4	26.1	9	32	28	4	0.6	
KASVUPAIKKA	Tuore kangas, vastaava suo ja mustikkaturvekangas	Kuusi	Vallitseva jakso	83	13.7	251	30.2	25.6	45	166	133	32	4.3	
PÄÄPUULAJI	Kuusi	Rauduskoivu	Vallitseva jakso	70	0.6	9	27.9	24.1	2	6	3	3	0.2	
KEHITYSLUOKKA	Uudistuskypsä metsikkö	<b>Yht.</b>		<b>84</b>	<b>17.1</b>	<b>290</b>	<b>31.0</b>	<b>25.6</b>	<b>56</b>	<b>204</b>	<b>164</b>	<b>39</b>	<b>5.1</b>	<b>3.1</b>

#### SEURAAVA TOIMENPIDE

Avohakkuu 2029  
Laikkumätästys 2029  
Kuusen istutus 2030  
Taimikon varhaishoito 2034

### KUVIO 175, 81-413-1-16

PINTA-ALA	1.4 ha	PUULAJI	JAKSO	IKÄ, V	PPA,M2/HA	RUNKOL., KPL/HA	LPM, CM	PITUUS, M	TILAVUUS, M³	TILAVUUS, M³/HA	TUKKIA, M²/HA	UITUA, M²/HA	KASVU, M³/HA/V	ARVO- KASVU, %
PÄÄRYHMÄ	Metsämaa	Mänty	Vallitseva jakso	83	4.5	85	27.5	21.1	60	44	31	12	1.1	
KASVUPAIKKA	Tuore kangas, vastaava suo ja mustikkaturvekangas	Kuusi	Vallitseva jakso	30	1.1	160	12.0	10.9	9	6	0	5	0.3	
PÄÄPUULAJI	Kuusi	Kuusi	Vallitseva jakso	68	15.2	407	26.9	21.9	220	159	112	45	4.0	
KEHITYSLUOKKA	Varttunut kasvatusmetsikkö	Hieskoivu	Vallitseva jakso	46	1.6	57	19.3	19.3	20	14	1	13	0.4	
		<b>Yht.</b>		<b>68</b>	<b>22.4</b>	<b>709</b>	<b>25.7</b>	<b>21.0</b>	<b>309</b>	<b>223</b>	<b>144</b>	<b>75</b>	<b>5.9</b>	<b>3.2</b>

### KUVIO 176, 81-413-1-16

PINTA-ALA	0.8 ha	PUULAJI	JAKSO	IKÄ, V	PPA,M2/HA	RUNKOL., KPL/HA	LPM, CM	PITUUS, M	TILAVUUS, M³	TILAVUUS, M³/HA	TUKKIA, M²/HA	UITUA, M²/HA	KASVU, M³/HA/V	ARVO- KASVU, %
PÄÄRYHMÄ	Metsämaa	Mänty	Vallitseva jakso	19	6.2	1394	10.4	8.2	23	28	0	21	4.0	
KASVUPAIKKA	Tuore kangas, vastaava suo ja mustikkaturvekangas	Kuusi	Vallitseva jakso	20	4.7	811	8.7	7.1	15	18	0	14	2.4	
PÄÄPUULAJI	Mänty	Lehtipuu	Vallitseva jakso	13	1.4	981	6.0	8.2	5	6	0	2	1.0	
KEHITYSLUOKKA	Taimikko yli 1,3 m	<b>Yht.</b>		<b>19</b>	<b>12.2</b>	<b>3186</b>	<b>9.2</b>	<b>7.8</b>	<b>43</b>	<b>52</b>	<b>0</b>	<b>37</b>	<b>7.4</b>	<b>22.7</b>

#### SEURAAVA TOIMENPIDE

Nuoren metsän hoito 2025

### KUVIO 177, 81-413-1-16

PINTA-ALA	0.4 ha	PUULAJI	JAKSO	IKÄ, V	PPA,M2/HA	RUNKOL., KPL/HA	LPM, CM	PITUUS, M	TILAVUUS, M <sup>3</sup>	TILAVUUS, M <sup>3</sup> /HA	TUKKIA, M <sup>3</sup> /HA	KUITUA, M <sup>3</sup> /HA	KASVU, M <sup>3</sup> /HA/V	ARVO- KASVU, %
PÄÄRYHMÄ	Metsämaa	Mänty	Vallitseva jakso	53	2.4	79	22.2	16.7	7	20	9	11	0.9	
KASVUPAIKKA	Tuore kangas, vastaava suo ja mustikkaturvekangas	Kuusi	Vallitseva jakso	29	2.0	222	12.4	10.4	4	10	0	9	0.9	
PÄÄPUULAJI	Kuusi	Kuusi	Vallitseva jakso	50	11.0	356	22.9	18.3	36	96	52	43	4.6	
KEHITYSLUOKKA	Varttunut kasvatusmetsikkö	Hieskoivu	Vallitseva jakso	25	1.6	126	12.9	14.5	4	11	0	10	0.5	
		<b>Yht.</b>		<b>46</b>	<b>16.9</b>	<b>783</b>	<b>20.7</b>	<b>16.8</b>	<b>51</b>	<b>137</b>	<b>61</b>	<b>72</b>	<b>6.8</b>	<b>7.4</b>

### KUVIO 178, 81-413-1-16

PINTA-ALA	10.2 ha	PUULAJI	JAKSO	IKÄ, V	PPA,M2/HA	RUNKOL., KPL/HA	LPM, CM	PITUUS, M	TILAVUUS, M <sup>3</sup>	TILAVUUS, M <sup>3</sup> /HA	TUKKIA, M <sup>3</sup> /HA	KUITUA, M <sup>3</sup> /HA	KASVU, M <sup>3</sup> /HA/V	ARVO- KASVU, %
PÄÄRYHMÄ	Metsämaa	Kuusi	Vallitseva jakso	5	0.0	1500	0.0	1.3	0	0	0	0	0.0	
KASVUPAIKKA	Tuore kangas, vastaava suo ja mustikkaturvekangas	Rauduskoivu	Vallitseva jakso	4	0.0	500	0.0	1.2	0	0	0	0	0.0	
PÄÄPUULAJI	Kuusi	<b>Yht.</b>		<b>5</b>	<b>0.0</b>	<b>2000</b>	<b>0.0</b>	<b>1.2</b>	<b>0</b>	<b>0</b>	<b>0</b>	<b>0</b>	<b>0.0</b>	<b>0.0</b>
KEHITYSLUOKKA	Taimikko alle 1,3 m													

SEURAAVA TOIMENPIDE  
Taimikon varhaishoito 2025  
Taimikon varhaishoito 2026  
Taimikonhoito 2033

### KUVIO 179, 81-413-1-16

PINTA-ALA	0.3 ha	PUULAJI	JAKSO	IKÄ, V	PPA,M2/HA	RUNKOL., KPL/HA	LPM, CM	PITUUS, M	TILAVUUS, M <sup>3</sup>	TILAVUUS, M <sup>3</sup> /HA	TUKKIA, M <sup>3</sup> /HA	KUITUA, M <sup>3</sup> /HA	KASVU, M <sup>3</sup> /HA/V	ARVO- KASVU, %
PÄÄRYHMÄ	Metsämaa	Mänty	Vallitseva jakso	21	3.8	631	10.8	8.8	5	18	0	15	2.2	
KASVUPAIKKA	Kuivahko kangas, vastaava suo ja puolukkaturvekangas	Kuusi	Vallitseva jakso	20	6.3	1063	9.3	7.8	8	27	0	21	3.8	
PÄÄPUULAJI	Kuusi	Lehtipuu	Vallitseva jakso	13	0.1	50	6.9	7.2	0	0	0	0	0.1	
KEHITYSLUOKKA	Nuori kasvatusmetsikkö	<b>Yht.</b>		<b>20</b>	<b>10.2</b>	<b>1744</b>	<b>9.8</b>	<b>8.2</b>	<b>13</b>	<b>45</b>	<b>0</b>	<b>36</b>	<b>6.0</b>	<b>23.3</b>

### KUVIO 180, 81-413-1-16

PINTA-ALA	0.5 ha	PUULAJI	JAKSO	IKÄ, V	PPA,M2/HA	RUNKOL., KPL/HA	LPM, CM	PITUUS, M	TILAVUUS, M³	TILAVUUS, M³/HA	TUKKIA, M²/HA	UITUA, M³/HA	KASVU, M³/HA/V	ARVO- KASVU, %	SEURAAVA TOIMENPIDE
PÄÄRYHMÄ	Metsämaa	Mänty	Vallitseva jakso	71	0.6	9	29.4	22.5	3	6	5	2	0.1		Harvennus 2029
KASVUPAIKKA	Tuore kangas, vastaava suo ja mustikkaturvekangas	Kuusi	Vallitseva jakso	61	31.4	847	26.4	22.1	155	333	234	95	7.3		
PÄÄPUULAJI	Kuusi	Lehtipuu	Vallitseva jakso	42	0.5	16	20.3	20.3	2	5	1	4	0.2		
KEHITYSLUOKKA	Varttunut kasvatusmetsikkö	<b>Yht.</b>		<b>61</b>	<b>32.5</b>	<b>872</b>	<b>26.3</b>	<b>22.1</b>	<b>161</b>	<b>344</b>	<b>239</b>	<b>101</b>	<b>7.7</b>	<b>2.1</b>	

### KUVIO 181, 81-413-1-16

PINTA-ALA	0.6 ha	PUULAJI	JAKSO	IKÄ, V	PPA,M2/HA	RUNKOL., KPL/HA	LPM, CM	PITUUS, M	TILAVUUS, M³	TILAVUUS, M³/HA	TUKKIA, M²/HA	UITUA, M³/HA	KASVU, M³/HA/V	ARVO- KASVU, %	SEURAAVA TOIMENPIDE
PÄÄRYHMÄ	Metsämaa	Mänty	Vallitseva jakso	87	1.4	22	31.2	24.5	9	15	12	3	0.3		Avohakkuu 2029
KASVUPAIKKA	Tuore kangas, vastaava suo ja mustikkaturvekangas	Kuusi	Vallitseva jakso	87	31.7	549	32.6	27.1	221	398	335	60	6.0		Laikkumätästys 2029
PÄÄPUULAJI	Kuusi	Lehtipuu	Vallitseva jakso	74	1.2	17	30.6	27.0	8	14	8	6	0.3		Kuusen istutus 2030
KEHITYSLUOKKA	Uudistuskypsä metsikkö	<b>Yht.</b>		<b>87</b>	<b>34.3</b>	<b>588</b>	<b>32.5</b>	<b>27.0</b>	<b>238</b>	<b>427</b>	<b>355</b>	<b>70</b>	<b>6.5</b>	<b>1.4</b>	Mekaaninen perkaus 2034

### KUVIO 182, 81-413-1-16

PINTA-ALA	0.9 ha	PUULAJI	JAKSO	IKÄ, V	PPA,M2/HA	RUNKOL., KPL/HA	LPM, CM	PITUUS, M	TILAVUUS, M³	TILAVUUS, M³/HA	TUKKIA, M²/HA	UITUA, M³/HA	KASVU, M³/HA/V	ARVO- KASVU, %
PÄÄRYHMÄ	Metsämaa	Mänty	Vallitseva jakso	49	17.8	768	18.4	16.2	133	143	34	106	6.6	
KASVUPAIKKA	Kuivahko kangas, vastaava suo ja puolukkaturvekangas	Kuusi	Vallitseva jakso	43	2.5	256	14.3	12.8	15	16	0	15	0.9	
PÄÄPUULAJI	Mänty	<b>Yht.</b>		<b>48</b>	<b>20.3</b>	<b>1024</b>	<b>17.9</b>	<b>15.8</b>	<b>147</b>	<b>159</b>	<b>34</b>	<b>121</b>	<b>7.6</b>	<b>4.9</b>
KEHITYSLUOKKA	Varttunut kasvatusmetsikkö													

### KUVIO 183, 81-413-1-16

PINTA-ALA	0.6 ha	PUULAJI	JAKSO	IKÄ, V	PPA,M2/HA	RUNKOL., KPL/HA	LPM, CM	PITUUS, M	TILAVUUS, M³	TILAVUUS, M³/HA	TUKKIA, M²/HA	UITUA, M³/HA	KASVU, M³/HA/V	ARVO- KASVU, %
PÄÄRYHMÄ	Metsämaa	Mänty	Vallitseva jakso	81	1.0	27	25.1	20.1	6	10	7	3	0.3	
KASVUPAIKKA	Tuore kangas, vastaava suo ja mustikkaturvekangas	Kuusi	Vallitseva jakso	62	20.4	690	23.7	18.9	108	185	115	67	5.4	
PÄÄPUULAJI	Kuusi	Lehtipuu	Vallitseva jakso	43	1.2	58	17.0	19.0	6	11	0	11	0.5	
KEHITYSLUOKKA	Varttunut kasvatusmetsikkö	<b>Yht.</b>		<b>62</b>	<b>22.7</b>	<b>774</b>	<b>23.4</b>	<b>19.0</b>	<b>120</b>	<b>205</b>	<b>121</b>	<b>81</b>	<b>6.2</b>	<b>3.0</b>



### KUVIO 187, 81-413-1-16

PINTA-ALA	1.6 ha	PUULAJI	JAKSO	IKÄ, V	PPA,M2/HA	RUNKOL., KPL/HA	LPM, CM	PITUUS, M	TILAVUUS, M <sup>3</sup>	TILAVUUS, M <sup>3</sup> /HA	TUKKIA, M <sup>3</sup> /HA	UITUA, M <sup>3</sup> /HA	KASVU, M <sup>3</sup> /HA/V	ARVO-KASVU, %	SEURAAVA TOIMENPIDE
PÄÄRYHMÄ	Metsämaa	Mänty	Vallitseva jakso	76	13.0	234	27.5	22.1	207	132	97	34	3.6		Avohakkuu 2030
KASVUPAIKKA	Tuore kangas, vastaava suo ja mustikkaturvekangas	Kuusi	Vallitseva jakso	68	6.6	350	23.3	20.4	104	66	45	20	2.4		Laikkumätästys 2030
PÄÄPUULAJI	Mänty	Rauduskoivu	Vallitseva jakso	49	2.1	81	21.3	21.0	31	20	5	14	0.8		Kuusen istutus 2031
KEHITYSLUOKKA	Varttunut kasvatusmetsikkö	Haapa	Vallitseva jakso	51	0.3	8	22.3	21.2	5	3	0	3	0.1		
		<b>Yht.</b>		<b>71</b>	<b>21.9</b>	<b>673</b>	<b>25.6</b>	<b>21.5</b>	<b>347</b>	<b>220</b>	<b>147</b>	<b>71</b>	<b>7.0</b>	<b>4.7</b>	

### KUVIO 188, 81-413-1-16

PINTA-ALA	1.3 ha	PUULAJI	JAKSO	IKÄ, V	PPA,M2/HA	RUNKOL., KPL/HA	LPM, CM	PITUUS, M	TILAVUUS, M <sup>3</sup>	TILAVUUS, M <sup>3</sup> /HA	TUKKIA, M <sup>3</sup> /HA	UITUA, M <sup>3</sup> /HA	KASVU, M <sup>3</sup> /HA/V	ARVO-KASVU, %	SEURAAVA TOIMENPIDE
PÄÄRYHMÄ	Metsämaa	Mänty	Vallitseva jakso	9	0.2	100	7.0	3.8	1	0	0	0	0.1		Taimikonhoito 2028
KASVUPAIKKA	Tuore kangas, vastaava suo ja mustikkaturvekangas	Kuusi	Vallitseva jakso	9	2.7	1600	5.0	3.7	8	6	0	0	1.7		
PÄÄPUULAJI	Kuusi	<b>Yht.</b>		<b>9</b>	<b>2.8</b>	<b>1700</b>	<b>5.1</b>	<b>3.7</b>	<b>8</b>	<b>6</b>	<b>0</b>	<b>0</b>	<b>1.8</b>	<b>0.0</b>	
KEHITYSLUOKKA	Taimikko yli 1,3 m														

### KUVIO 189, 81-413-1-16

PINTA-ALA	1.6 ha	PUULAJI	JAKSO	IKÄ, V	PPA,M2/HA	RUNKOL., KPL/HA	LPM, CM	PITUUS, M	TILAVUUS, M <sup>3</sup>	TILAVUUS, M <sup>3</sup> /HA	TUKKIA, M <sup>3</sup> /HA	UITUA, M <sup>3</sup> /HA	KASVU, M <sup>3</sup> /HA/V	ARVO-KASVU, %	SEURAAVA TOIMENPIDE
PÄÄRYHMÄ	Metsämaa	Mänty	Vallitseva jakso	78	1.1	51	23.0	23.6	18	11	8	3	0.3		Harvennus 2025
KASVUPAIKKA	Tuore kangas, vastaava suo ja mustikkaturvekangas	Kuusi	Vallitseva jakso	68	31.4	741	26.8	22.9	569	348	250	95	7.2		
PÄÄPUULAJI	Kuusi	Hieskoivu	Vallitseva jakso	42	1.2	55	17.1	19.3	18	11	0	11	0.3		
KEHITYSLUOKKA	Varttunut kasvatusmetsikkö	<b>Yht.</b>		<b>67</b>	<b>33.7</b>	<b>847</b>	<b>26.3</b>	<b>22.8</b>	<b>605</b>	<b>370</b>	<b>258</b>	<b>108</b>	<b>7.8</b>	<b>2.5</b>	



### KUVIO 194, 81-413-3-6

PINTA-ALA	2.3 ha	PUULAJI	JAKSO	IKÄ, V	PPA,M2/HA	RUNKOL., KPL/HA	LPM, CM	PITUUS, M	TILAVUUS, M³	TILAVUUS, M³/HA	TUKKIA, M³/HA	KUITUA, M³/HA	KASVU, M³/HA/V	ARVO-KASVU, %	SEURAAVA TOIMENPIDE
PÄÄRYHMÄ	Metsämaa	Kuusi	Vallitseva jakso	57	32.6	937	28.1	21.3	740	320	233	84	9.1		Harvennus 2025
KASVUPAIKKA	Lehtomainen kangas, vastaava suo ja ruohoturvekangas	Rauduskoivu	Vallitseva jakso	42	1.0	144	14.8	19.8	21	9	0	8	0.5		
PÄÄPUULAJI	Kuusi	<b>Yht.</b>		<b>57</b>	<b>33.6</b>	<b>1080</b>	<b>27.7</b>	<b>21.2</b>	<b>762</b>	<b>330</b>	<b>233</b>	<b>92</b>	<b>9.6</b>	<b>3.7</b>	
KEHITYSLUOKKA	Varttunut kasvatusmetsikkö														

### KUVIO 195, 81-413-3-6

PINTA-ALA	0.5 ha	PUULAJI	JAKSO	IKÄ, V	PPA,M2/HA	RUNKOL., KPL/HA	LPM, CM	PITUUS, M	TILAVUUS, M³	TILAVUUS, M³/HA	TUKKIA, M³/HA	KUITUA, M³/HA	KASVU, M³/HA/V	ARVO-KASVU, %	SEURAAVA TOIMENPIDE
PÄÄRYHMÄ	Metsämaa	Kuusi	Vallitseva jakso	60	32.7	792	27.5	22.9	171	358	262	92	9.8		Harvennus 2025
KASVUPAIKKA	Lehtomainen kangas, vastaava suo ja ruohoturvekangas	<b>Yht.</b>		<b>60</b>	<b>32.7</b>	<b>792</b>	<b>27.5</b>	<b>22.9</b>	<b>171</b>	<b>358</b>	<b>262</b>	<b>92</b>	<b>9.8</b>	<b>3.2</b>	
PÄÄPUULAJI	Kuusi														
KEHITYSLUOKKA	Varttunut kasvatusmetsikkö														

### KUVIO 196, 81-413-3-6

PINTA-ALA	0.4 ha	PUULAJI	JAKSO	IKÄ, V	PPA,M2/HA	RUNKOL., KPL/HA	LPM, CM	PITUUS, M	TILAVUUS, M³	TILAVUUS, M³/HA	TUKKIA, M³/HA	KUITUA, M³/HA	KASVU, M³/HA/V	ARVO-KASVU, %	SEURAAVA TOIMENPIDE
PÄÄRYHMÄ	Metsämaa	Kuusi	Vallitseva jakso	36	26.7	1500	16.4	14.7	77	197	40	150	13.5		Harvennus 2025
KASVUPAIKKA	Lehtomainen kangas, vastaava suo ja ruohoturvekangas	Hieskoivu	Vallitseva jakso	30	0.5	28	15.3	16.1	2	4	0	4	0.2		
PÄÄPUULAJI	Kuusi	<b>Yht.</b>		<b>36</b>	<b>27.2</b>	<b>1528</b>	<b>16.4</b>	<b>14.7</b>	<b>78</b>	<b>201</b>	<b>40</b>	<b>154</b>	<b>13.7</b>	<b>7.2</b>	
KEHITYSLUOKKA	Varttunut kasvatusmetsikkö														

### KUVIO 197, 81-401-1-2688

PINTA-ALA	15.8 ha	PUULAJI	JAKSO	IKÄ, V	PPA,M2/HA	RUNKOL., KPL/HA	LPM, CM	PITUUS, M	TILAVUUS, M³	TILAVUUS, M³/HA	TUKKIA, M³/HA	KUITUA, M³/HA	KASVU, M³/HA/V	ARVO-KASVU, %	SEURAAVA TOIMENPIDE
PÄÄRYHMÄ	Metsämaa	Mänty	Vallitseva jakso	46	13.9	720	17.7	15.4	1688	107	14	90	2.5		Harvennus 2025
KASVUPAIKKA	Kuiva kangas, vastaava suo ja varputurvekangas	Kuusi	Vallitseva jakso	38	0.5	53	15.7	15.5	68	4	1	3	0.1		
PÄÄPUULAJI	Mänty	Hieskoivu	Vallitseva jakso	30	2.0	125	14.5	16.4	248	16	0	15	0.9		
KEHITYSLUOKKA	Varttunut kasvatusmetsikkö	<b>Yht.</b>		<b>44</b>	<b>16.5</b>	<b>899</b>	<b>17.2</b>	<b>15.5</b>	<b>2004</b>	<b>127</b>	<b>15</b>	<b>108</b>	<b>3.5</b>	<b>3.7</b>	

## ERITYISPIIRTEET

Luonnontilaisen suon suojakaista ()

## LISÄTIEDOT

Ei hakkuita

## KUVIO 198, 81-401-1-2688

PINTA-ALA	9.8 ha	PUULAJI	JAKSO	IKÄ, V	PPA,M2/HA	RUNKOL., KPL/HA	LPM, CM	PITUUS, M	TILAVUUS, M <sup>3</sup>	TILAVUUS, M <sup>3</sup> /HA	TUKKIA, M <sup>3</sup> /HA	QUITUA, M <sup>3</sup> /HA	KASVU, M <sup>3</sup> /HA/V	ARVO- KASVU, %
PÄÄRYHMÄ	Metsämaa	Lehtipuu	Vallitseva jakso	17	0.2	107	5.3	6.5	8	1	0	0	0.1	
KASVUPAIKKA	Kuivahko kangas, vastaava suo ja puolukkaturvekangas	Mänty	Vallitseva jakso	38	7.0	367	16.8	15.1	526	53	5	47	2.5	
PÄÄPUULAJI	Mänty	Mänty	Vallitseva jakso	20	4.8	1127	9.4	7.1	194	20	0	14	1.4	
KEHITYSLUOKKA	Nuori kasvatusmetsikkö	<b>Yht.</b>		<b>30</b>	<b>12.1</b>	<b>1600</b>	<b>13.6</b>	<b>11.8</b>	<b>727</b>	<b>74</b>	<b>5</b>	<b>61</b>	<b>4.0</b>	<b>8.4</b>

## LISÄTIEDOT

Ei hakkuita

## KUVIO 199, 81-401-1-2688

PINTA-ALA	1.9 ha	PUULAJI	JAKSO	IKÄ, V	PPA,M2/HA	RUNKOL., KPL/HA	LPM, CM	PITUUS, M	TILAVUUS, M <sup>3</sup>	TILAVUUS, M <sup>3</sup> /HA	TUKKIA, M <sup>3</sup> /HA	QUITUA, M <sup>3</sup> /HA	KASVU, M <sup>3</sup> /HA/V	ARVO- KASVU, %
PÄÄRYHMÄ	Metsämaa	Mänty	Vallitseva jakso	72	10.6	192	28.2	22.1	204	108	74	33	2.5	
KASVUPAIKKA	Kuivahko kangas, vastaava suo ja puolukkaturvekangas	Hieskoivu	Vallitseva jakso	42	7.5	309	18.4	19.6	130	69	8	59	1.8	
PÄÄPUULAJI	Mänty	Kuusi	Vallitseva jakso	56	9.0	296	24.6	19.9	163	86	54	30	3.0	
KEHITYSLUOKKA	Varttunut kasvatusmetsikkö	<b>Yht.</b>		<b>58</b>	<b>27.2</b>	<b>797</b>	<b>24.3</b>	<b>20.7</b>	<b>497</b>	<b>262</b>	<b>137</b>	<b>122</b>	<b>7.3</b>	<b>2.1</b>

## SEURAAVA TOIMENPIDE

Suojuspuuhakkuu 2027

## KUVIO 200, 81-401-1-2688

PINTA-ALA	0.8 ha	PUULAJI	JAKSO	IKÄ, V	PPA,M2/HA	RUNKOL., KPL/HA	LPM, CM	PITUUS, M	TILAVUUS, M <sup>3</sup>	TILAVUUS, M <sup>3</sup> /HA	TUKKIA, M <sup>3</sup> /HA	QUITUA, M <sup>3</sup> /HA	KASVU, M <sup>3</sup> /HA/V	ARVO- KASVU, %
PÄÄRYHMÄ	Metsämaa	Lehtipuu	Vallitseva jakso	8	0.9	2283	2.7	4.5	2	2	0	0	1.4	
KASVUPAIKKA	Lehtomainen kangas, vastaava suo ja ruohoturvekangas	Kuusi	Vallitseva jakso	12	0.6	429	5.3	4.6	4	5	0	0	2.1	
PÄÄPUULAJI	Mänty	<b>Yht.</b>		<b>10</b>	<b>1.5</b>	<b>3610</b>	<b>3.7</b>	<b>4.5</b>	<b>6</b>	<b>7</b>	<b>0</b>	<b>0</b>	<b>3.5</b>	<b>0.0</b>
KEHITYSLUOKKA	Taimikko yli 1,3 m													

## SEURAAVA TOIMENPIDE

Taimikonhoito 2027

## KUVIO 201, 81-401-1-1666

PINTA-ALA	0.1 ha	PUULAJI	JAKSO	IKÄ, V	PPA,M2/HA	RUNKOL., KPL/HA	LPM, CM	PITUUS, M	TILAVUUS, M <sup>3</sup>	TILAVUUS, M <sup>3</sup> /HA	TUKKIA, M <sup>3</sup> /HA	QUITUA, M <sup>3</sup> /HA	KASVU, M <sup>3</sup> /HA/V	ARVO- KASVU, %	SEURAAVA TOIMENPIDE
PÄÄRYHMÄ	Metsämaa	Kuusi	Vallitseva jakso	13	4.4	1600	6.8	5.8	2	15	0	0	4.0		Taimikonhoito 2027
KASVUPAIKKA	Lehtomainen kangas, vastaava suo ja ruohoturvekangas	Lehtipuu	Vallitseva jakso	7	0.3	139	5.9	5.9	0	1	0	0	0.4		
PÄÄPUULAJI	Kuusi	<b>Yht.</b>		<b>13</b>	<b>4.7</b>	<b>1739</b>	<b>6.7</b>	<b>5.8</b>	<b>2</b>	<b>16</b>	<b>0</b>	<b>0</b>	<b>4.4</b>	<b>0.0</b>	
KEHITYSLUOKKA	Nuori kasvatusmetsikkö														

## KUVIO 202, 81-401-1-1666

PINTA-ALA	0.8 ha	PUULAJI	JAKSO	IKÄ, V	PPA,M2/HA	RUNKOL., KPL/HA	LPM, CM	PITUUS, M	TILAVUUS, M <sup>3</sup>	TILAVUUS, M <sup>3</sup> /HA	TUKKIA, M <sup>3</sup> /HA	QUITUA, M <sup>3</sup> /HA	KASVU, M <sup>3</sup> /HA/V	ARVO- KASVU, %	SEURAAVA TOIMENPIDE
PÄÄRYHMÄ	Metsämaa	Mänty	Vallitseva jakso	78	15.4	225	30.6	23.9	136	164	124	39	3.2		Harvennus 2027
KASVUPAIKKA	Kuivahko kangas, vastaava suo ja puolukkaturvekangas	Kuusi	Vallitseva jakso	57	9.2	318	23.8	21.3	80	97	59	37	3.2		
PÄÄPUULAJI	Mänty	Hieskoivu	Vallitseva jakso	46	3.6	137	18.8	19.6	27	33	4	29	0.8		
KEHITYSLUOKKA	Varttunut kasvatusmetsikkö	<b>Yht.</b>		<b>67</b>	<b>28.3</b>	<b>680</b>	<b>26.9</b>	<b>22.5</b>	<b>243</b>	<b>294</b>	<b>187</b>	<b>104</b>	<b>7.2</b>	<b>2.5</b>	

## KUVIO 203, 81-401-1-1666

PINTA-ALA	0.2 ha	PUULAJI	JAKSO	IKÄ, V	PPA,M2/HA	RUNKOL., KPL/HA	LPM, CM	PITUUS, M	TILAVUUS, M <sup>3</sup>	TILAVUUS, M <sup>3</sup> /HA	TUKKIA, M <sup>3</sup> /HA	QUITUA, M <sup>3</sup> /HA	KASVU, M <sup>3</sup> /HA/V	ARVO- KASVU, %
PÄÄRYHMÄ	Metsämaa	Lehtipuu	Vallitseva jakso	19	7.0	970	10.8	12.3	8	41	0	37	5.0	
KASVUPAIKKA	Tuore kangas, vastaava suo ja mustikkaturvekangas	Kuusi	Vallitseva jakso	20	1.0	131	11.6	9.4	1	5	0	4	0.7	
PÄÄPUULAJI	Hieskoivu	<b>Yht.</b>		<b>19</b>	<b>8.0</b>	<b>1100</b>	<b>10.9</b>	<b>12.0</b>	<b>9</b>	<b>46</b>	<b>0</b>	<b>41</b>	<b>5.7</b>	<b>13.7</b>
KEHITYSLUOKKA	Nuori kasvatusmetsikkö													

### LISÄTIEDOT

Vanhan kaatopaikan valuma alue, lammikko. Ei hakkuita. Ei metsänhoitotöitä

## KUVIO 204, 81-401-1-1666

PINTA-ALA	0.2 ha	PUULAJI	JAKSO	IKÄ, V	PPA,M2/HA	RUNKOL., KPL/HA	LPM, CM	PITUUS, M	TILAVUUS, M <sup>3</sup>	TILAVUUS, M <sup>3</sup> /HA	TUKKIA, M <sup>3</sup> /HA	KUITUA, M <sup>3</sup> /HA	KASVU, M <sup>3</sup> /HA/V	ARVO-KASVU, %	SEURAAVA TOIMENPIDE
PÄÄRYHMÄ	Metsämaa	Hieskoivu	Vallitseva jakso	34	20.3	1289	15.3	18.7	34	177	5	164	8.3		Harvennus 2025
KASVUPAIKKA	Tuore kangas, vastaava suo ja mustikkaturvekangas	Kuusi	Vallitseva jakso	29	13.0	1104	13.1	14.3	19	98	0	91	9.0		
PÄÄPUULAJI	Kuusi	Mänty	Vallitseva jakso	35	3.1	183	16.3	16.5	5	25	2	22	1.3		
KEHITYSLUOKKA	Nuori kasvatusmetsikkö	<b>Yht.</b>		<b>32</b>	<b>36.4</b>	<b>2576</b>	<b>14.6</b>	<b>16.9</b>	<b>57</b>	<b>300</b>	<b>7</b>	<b>277</b>	<b>18.5</b>	<b>8.8</b>	

## KUVIO 205, 81-401-1-3315

PINTA-ALA	0.4 ha
PÄÄRYHMÄ	Muu maa
KASVUPAIKKA	
PÄÄPUULAJI	
KEHITYSLUOKKA	

LISÄTIEDOT Maankaatopaikka

## KUVIO 206, 81-401-1-3315

PINTA-ALA	0.8 ha	PUULAJI	JAKSO	IKÄ, V	PPA,M2/HA	RUNKOL., KPL/HA	LPM, CM	PITUUS, M	TILAVUUS, M <sup>3</sup>	TILAVUUS, M <sup>3</sup> /HA	TUKKIA, M <sup>3</sup> /HA	KUITUA, M <sup>3</sup> /HA	KASVU, M <sup>3</sup> /HA/V	ARVO-KASVU, %	SEURAAVA TOIMENPIDE
PÄÄRYHMÄ	Metsämaa	Mänty	Vallitseva jakso	17	3.5	400	12.0	9.0	20	25	0	24	3.1		Raivaus 2027
KASVUPAIKKA	Tuore kangas, vastaava suo ja mustikkaturvekangas	Kuusi	Vallitseva jakso	17	6.6	685	12.3	10.3	28	35	0	30	4.6		
PÄÄPUULAJI	Kuusi	Lehtipuu	Vallitseva jakso	15	0.4	100	9.0	11.0	3	3	0	3	0.5		
KEHITYSLUOKKA	Nuori kasvatusmetsikkö	<b>Yht.</b>		<b>17</b>	<b>10.5</b>	<b>1527</b>	<b>12.1</b>	<b>9.9</b>	<b>51</b>	<b>63</b>	<b>0</b>	<b>57</b>	<b>8.3</b>	<b>13.8</b>	

## KUVIO 207, 81-401-1-3315

PINTA-ALA	1.5 ha	PUULAJI	JAKSO	IKÄ, V	PPA,M2/HA	RUNKOL., KPL/HA	LPM, CM	PITUUS, M	TILAVUUS, M <sup>3</sup>	TILAVUUS, M <sup>3</sup> /HA	TUKKIA, M <sup>3</sup> /HA	KUITUA, M <sup>3</sup> /HA	KASVU, M <sup>3</sup> /HA/V	ARVO-KASVU, %	SEURAAVA TOIMENPIDE
PÄÄRYHMÄ	Metsämaa	Mänty	Vallitseva jakso	24	11.4	1338	11.5	10.1	91	60	0	54	5.8		Ennakkoraivaus 2026 Ensiharvennus 2030
KASVUPAIKKA	Kuivahko kangas, vastaava suo ja puolikkaturvekangas	Kuusi	Vallitseva jakso	24	3.1	411	11.3	9.9	24	16	0	13	1.5		
PÄÄPUULAJI	Mänty	Lehtipuu	Vallitseva jakso	23	1.4	193	11.2	13.3	13	9	0	8	0.8		
KEHITYSLUOKKA	Nuori kasvatusmetsikkö	<b>Yht.</b>		<b>24</b>	<b>15.9</b>	<b>2401</b>	<b>11.5</b>	<b>10.3</b>	<b>128</b>	<b>85</b>	<b>0</b>	<b>75</b>	<b>8.1</b>	<b>10.5</b>	

### KUVIO 208, 81-401-1-3315

PINTA-ALA	0.9 ha	PUULAJI	JAKSO	IKÄ, V	PPA,M2/HA	RUNKOL., KPL/HA	LPM, CM	PITUUS, M	TILAVUUS, M³	TILAVUUS, M³/HA	TUKKIA, M²/HA	UITUA, M²/HA	KASVU, M³/HA/V	ARVO-KASVU, %	SEURAAVA TOIMENPIDE
PÄÄRYHMÄ	Metsämaa	Mänty	Vallitseva jakso	78	1.0	15	32.7	23.4	9	10	8	2	0.2	Harvennus 2025	
KASVUPAIKKA	Tuore kangas, vastaava suo ja mustikkaturvekangas	Kuusi	Vallitseva jakso	72	27.5	601	24.9	21.7	250	290	195	91	7.4		
PÄÄPUULAJI	Kuusi	Hieskoivu	Vallitseva jakso	42	1.0	54	17.1	18.4	7	9	0	8	0.3		
KEHITYSLUOKKA	Varttunut kasvatusmetsikkö	<b>Yht.</b>		<b>71</b>	<b>29.5</b>	<b>982</b>	<b>24.9</b>	<b>21.6</b>	<b>267</b>	<b>309</b>	<b>203</b>	<b>102</b>	<b>7.8</b>		<b>2.5</b>

### KUVIO 209, 81-401-1-3315

PINTA-ALA	1.7 ha	PUULAJI	JAKSO	IKÄ, V	PPA,M2/HA	RUNKOL., KPL/HA	LPM, CM	PITUUS, M	TILAVUUS, M³	TILAVUUS, M³/HA	TUKKIA, M²/HA	UITUA, M²/HA	KASVU, M³/HA/V	ARVO-KASVU, %	SEURAAVA TOIMENPIDE
PÄÄRYHMÄ	Metsämaa	Mänty	Vallitseva jakso	64	17.8	348	26.8	21.6	308	178	122	55	3.6	Harvennus 2025	
KASVUPAIKKA	Tuore kangas, vastaava suo ja mustikkaturvekangas	Kuusi	Vallitseva jakso	69	14.1	377	22.7	20.1	243	140	83	55	3.5		
PÄÄPUULAJI	Mänty	Hieskoivu	Vallitseva jakso	40	0.5	31	16.4	17.2	7	4	0	4	0.1		
KEHITYSLUOKKA	Varttunut kasvatusmetsikkö	<b>Yht.</b>		<b>66</b>	<b>32.4</b>	<b>1080</b>	<b>24.8</b>	<b>20.9</b>	<b>558</b>	<b>322</b>	<b>205</b>	<b>114</b>	<b>7.2</b>		<b>2.7</b>

### KUVIO 210, 81-401-1-3315

PINTA-ALA	3.5 ha	PUULAJI	JAKSO	IKÄ, V	PPA,M2/HA	RUNKOL., KPL/HA	LPM, CM	PITUUS, M	TILAVUUS, M³	TILAVUUS, M³/HA	TUKKIA, M²/HA	UITUA, M²/HA	KASVU, M³/HA/V	ARVO-KASVU, %	SEURAAVA TOIMENPIDE
PÄÄRYHMÄ	Metsämaa	Mänty	Vallitseva jakso	69	12.0	231	27.3	22.1	424	121	87	33	3.0	Harvennus 2025	
KASVUPAIKKA	Tuore kangas, vastaava suo ja mustikkaturvekangas	Kuusi	Vallitseva jakso	68	18.0	466	23.0	20.0	614	176	104	69	5.1		
PÄÄPUULAJI	Mänty	Hieskoivu	Vallitseva jakso	44	1.7	95	16.7	17.4	49	14	0	14	0.4		
KEHITYSLUOKKA	Varttunut kasvatusmetsikkö	<b>Yht.</b>		<b>67</b>	<b>31.7</b>	<b>792</b>	<b>24.3</b>	<b>20.6</b>	<b>1087</b>	<b>311</b>	<b>191</b>	<b>116</b>	<b>8.5</b>		<b>3.5</b>

### KUVIO 211, 81-401-1-3315

PINTA-ALA	0.9 ha	PUULAJI	JAKSO	IKÄ, V	PPA,M2/HA	RUNKOL., KPL/HA	LPM, CM	PITUUS, M	TILAVUUS, M³	TILAVUUS, M³/HA	TUKKIA, M²/HA	UITUA, M²/HA	KASVU, M³/HA/V	ARVO-KASVU, %	SEURAAVA TOIMENPIDE
PÄÄRYHMÄ	Metsämaa	Mänty	Vallitseva jakso	92	22.0	213	36.2	27.5	232	255	219	35	2.6	Avohakkuu 2028 Laikkumätästys 2028 Kuusen istutus 2029 Taimikon varhaishoito 2033	
KASVUPAIKKA	Tuore kangas, vastaava suo ja mustikkaturvekangas	Kuusi	Vallitseva jakso	71	11.5	217	27.6	22.3	109	120	90	29	2.6		
PÄÄPUULAJI	Mänty	Rauduskoivu	Vallitseva jakso	60	2.0	48	25.3	23.8	19	21	10	12	0.4		
KEHITYSLUOKKA	Uudistuskypsä metsikkö	<b>Yht.</b>		<b>83</b>	<b>35.5</b>	<b>1010</b>	<b>32.8</b>	<b>25.6</b>	<b>361</b>	<b>397</b>	<b>319</b>	<b>76</b>	<b>5.7</b>		<b>1.3</b>



### KUVIO 216, 81-401-1-3315

PINTA-ALA	1.0 ha	PUULAJI	JAKSO	IKÄ, V	PPA,M2/HA	RUNKOL., KPL/HA	LPM, CM	PITUUS, M	TILAVUUS, M <sup>3</sup>	TILAVUUS, M <sup>3</sup> /HA	TUKKIA, M <sup>3</sup> /HA	KUITUA, M <sup>3</sup> /HA	KASVU, M <sup>3</sup> /HA/V	ARVO-KASVU, %	SEURAAVA TOIMENPIDE
PÄÄRYHMÄ	Metsämaa	Mänty	Vallitseva jakso	13	1.5	621	6.7	5.5	3	3	0	1	0.7		Energiapuuharvennus 2025
KASVUPAIKKA	Tuore kangas, vastaava suo ja mustikkaturvekangas	Kuusi	Vallitseva jakso	19	4.2	1079	8.3	7.1	16	16	0	10	3.8		
PÄÄPUULAJI	Kuusi	Lehtipuu	Vallitseva jakso	10	2.0	2777	3.6	5.7	6	6	0	0	2.6		
KEHITYSLUOKKA	Nuori kasvatusmetsikkö	Mänty	Ylempi jakso	55	1.4	41	23.3	20.6	14	15	8	6	0.9		
		<b>Yht.</b>		<b>16</b>	<b>9.1</b>	<b>7026</b>	<b>9.4</b>	<b>8.7</b>	<b>39</b>	<b>40</b>	<b>8</b>	<b>18</b>	<b>7.9</b>	<b>15.0</b>	

### KUVIO 217, 81-401-1-3315

PINTA-ALA	0.4 ha	PUULAJI	JAKSO	IKÄ, V	PPA,M2/HA	RUNKOL., KPL/HA	LPM, CM	PITUUS, M	TILAVUUS, M <sup>3</sup>	TILAVUUS, M <sup>3</sup> /HA	TUKKIA, M <sup>3</sup> /HA	KUITUA, M <sup>3</sup> /HA	KASVU, M <sup>3</sup> /HA/V	ARVO-KASVU, %	SEURAAVA TOIMENPIDE
PÄÄRYHMÄ	Metsämaa	Mänty	Ylempi jakso	62	15.0	314	25.9	22.0	58	150	95	54	5.2		Energiapuuharvennus 2025
KASVUPAIKKA	Tuore kangas, vastaava suo ja mustikkaturvekangas	Kuusi	Ylempi jakso	54	1.4	49	20.9	17.7	6	16	8	8	0.8		
PÄÄPUULAJI	Mänty	Hieskoivu	Ylempi jakso	39	1.1	47	19.5	20.3	5	14	1	12	0.4		
KEHITYSLUOKKA	Ylispuustoinen taimikko	<b>Yht.</b>		<b>62</b>	<b>17.5</b>	<b>440</b>	<b>25.1</b>	<b>21.6</b>	<b>70</b>	<b>179</b>	<b>104</b>	<b>74</b>	<b>6.4</b>	<b>5.6</b>	

### KUVIO 218, 81-401-1-3315

PINTA-ALA	0.7 ha	PUULAJI	JAKSO	IKÄ, V	PPA,M2/HA	RUNKOL., KPL/HA	LPM, CM	PITUUS, M	TILAVUUS, M <sup>3</sup>	TILAVUUS, M <sup>3</sup> /HA	TUKKIA, M <sup>3</sup> /HA	KUITUA, M <sup>3</sup> /HA	KASVU, M <sup>3</sup> /HA/V	ARVO-KASVU, %	SEURAAVA TOIMENPIDE
PÄÄRYHMÄ	Metsämaa	Mänty	Vallitseva jakso	16	1.4	208	10.8	8.6	5	6	0	5	0.8		Energiapuuharvennus 2025
KASVUPAIKKA	Lehtomainen kangas, vastaava suo ja ruohoturvekangas	Kuusi	Vallitseva jakso	18	10.2	1101	12.0	10.0	15	21	0	16	2.6		
PÄÄPUULAJI	Kuusi	Lehtipuu	Vallitseva jakso	17	5.7	1331	8.6	11.4	22	31	0	19	5.2		
KEHITYSLUOKKA	Nuori kasvatusmetsikkö	Mänty	Ylempi jakso	58	0.6	14	27.4	22.3	4	6	4	2	0.2		
		Lehtipuu	Ylempi jakso	50	1.0	31	22.2	21.1	8	12	4	8	1.0		
		<b>Yht.</b>		<b>18</b>	<b>18.8</b>	<b>4255</b>	<b>11.9</b>	<b>11.3</b>	<b>54</b>	<b>76</b>	<b>8</b>	<b>51</b>	<b>9.8</b>	<b>14.9</b>	

### KUVIO 219, 81-401-1-3315

PINTA-ALA	0.4 ha	PUULAJI	JAKSO	IKÄ, V	PPA,M2/HA	RUNKOL., KPL/HA	LPM, CM	PITUUS, M	TILAVUUS, M <sup>3</sup>	TILAVUUS, M <sup>3</sup> /HA	TUKKIA, M <sup>3</sup> /HA	KUITUA, M <sup>3</sup> /HA	KASVU, M <sup>3</sup> /HA/V	ARVO-KASVU, %
PÄÄRYHMÄ	Metsämaa	Mänty	Vallitseva jakso	69	20.0	449	24.7	20.3	84	191	124	66	6.7	
KASVUPAIKKA	Tuore kangas, vastaava suo ja mustikkaturvekangas	Kuusi	Vallitseva jakso	51	0.2	10	17.2	14.1	1	2	0	2	0.1	
PÄÄPUULAJI	Mänty	Hieskoivu	Vallitseva jakso	45	0.2	10	19.3	20.2	3	6	1	5	0.1	
KEHITYSLUOKKA	Varttunut kasvatusmetsikkö	<b>Yht.</b>		<b>69</b>	<b>20.4</b>	<b>347</b>	<b>24.6</b>	<b>20.2</b>	<b>87</b>	<b>198</b>	<b>124</b>	<b>72</b>	<b>6.9</b>	<b>4.7</b>

### KUVIO 220, 81-401-1-2017

PINTA-ALA	0.9 ha	PUULAJI	JAKSO	IKÄ, V	PPA,M2/HA	RUNKOL., KPL/HA	LPM, CM	PITUUS, M	TILAVUUS, M <sup>3</sup>	TILAVUUS, M <sup>3</sup> /HA	TUKKIA, M <sup>3</sup> /HA	KUITUA, M <sup>3</sup> /HA	KASVU, M <sup>3</sup> /HA/V	ARVO-KASVU, %
PÄÄRYHMÄ	Metsämaa	Kuusi	Vallitseva jakso	27	1.0	60	16.4	14.5	7	8	0	7	0.6	
KASVUPAIKKA	Tuore kangas, vastaava suo ja mustikkaturvekangas	Rauduskoivu	Vallitseva jakso	27	11.5	882	13.9	16.4	77	90	0	85	8.0	
PÄÄPUULAJI	Kuusi	Lehtikuusi	Vallitseva jakso	27	1.0	63	16.0	15.0	7	8	0	7	0.5	
KEHITYSLUOKKA	Varttunut kasvatusmetsikkö	<b>Yht.</b>		<b>27</b>	<b>13.5</b>	<b>1004</b>	<b>14.3</b>	<b>16.2</b>	<b>90</b>	<b>106</b>	<b>0</b>	<b>100</b>	<b>9.1</b>	<b>12.0</b>

#### LISÄTIEDOT

Visakoivuja eteläosassa

### KUVIO 221, 81-401-1-2017

PINTA-ALA	2.4 ha	PUULAJI	JAKSO	IKÄ, V	PPA,M2/HA	RUNKOL., KPL/HA	LPM, CM	PITUUS, M	TILAVUUS, M <sup>3</sup>	TILAVUUS, M <sup>3</sup> /HA	TUKKIA, M <sup>3</sup> /HA	KUITUA, M <sup>3</sup> /HA	KASVU, M <sup>3</sup> /HA/V	ARVO-KASVU, %
PÄÄRYHMÄ	Metsämaa	Kuusi	Vallitseva jakso	25	15.9	1204	13.9	12.1	225	95	4	85	7.4	
KASVUPAIKKA	Tuore kangas, vastaava suo ja mustikkaturvekangas	Mänty	Vallitseva jakso	43	3.0	137	18.1	14.8	52	22	4	18	0.5	
PÄÄPUULAJI	Kuusi	Rauduskoivu	Vallitseva jakso	25	2.3	201	13.6	14.5	37	16	0	15	1.4	
KEHITYSLUOKKA	Nuori kasvatusmetsikkö	<b>Yht.</b>		<b>28</b>	<b>21.2</b>	<b>1542</b>	<b>14.5</b>	<b>12.8</b>	<b>315</b>	<b>133</b>	<b>7</b>	<b>118</b>	<b>9.3</b>	<b>11.2</b>

#### SEURAAVA TOIMENPIDE

Ennakkoraivaus 2024

Harvennus 2024



KUVIO 226, 81-401-1-2017

PINTA-ALA	1.7 ha	PUULAJI	JAKSO	IKÄ, V	PPA,M2/HA	RUNKOL., KPL/HA	LPM, CM	PITUUS, M	TILAVUUS, M <sup>3</sup>	TILAVUUS, M <sup>3</sup> /HA	TUKKIA, M <sup>3</sup> /HA	KUITUA, M <sup>3</sup> /HA	KASVU, M <sup>3</sup> /HA/V	ARVO- KASVU, %
PÄÄRYHMÄ	Metsämaa	Mänty	Vallitseva jakso	15	2.7	1400	6.0	5.0	29	17	0	11	4.7	
KASVUPAIKKA	Tuore kangas, vastaava suo ja mustikkaturvekangas	Kuusi	Vallitseva jakso	11	0.2	100	7.0	6.0	3	2	0	1	0.4	
PÄÄPUULAJI	Mänty	Hieskoivu	Vallitseva jakso	7	0.0	100	2.1	3.5	0	0	0	0	0.1	
KEHITYSLUOKKA	Taimikko yli 1,3 m	<b>Yht.</b>		<b>15</b>	<b>3.0</b>	<b>1600</b>	<b>6.1</b>	<b>5.1</b>	<b>33</b>	<b>19</b>	<b>0</b>	<b>12</b>	<b>5.2</b>	<b>36.0</b>